



Der schönste Stoff zwischen Himmel und Erde.

markilux Markisentuch-Kollektion – Made in Germany

markilux
Die Beste unter der Sonne



Die Beste unter der Sonne.
Für den schönsten Schatten
der Welt.

markilux

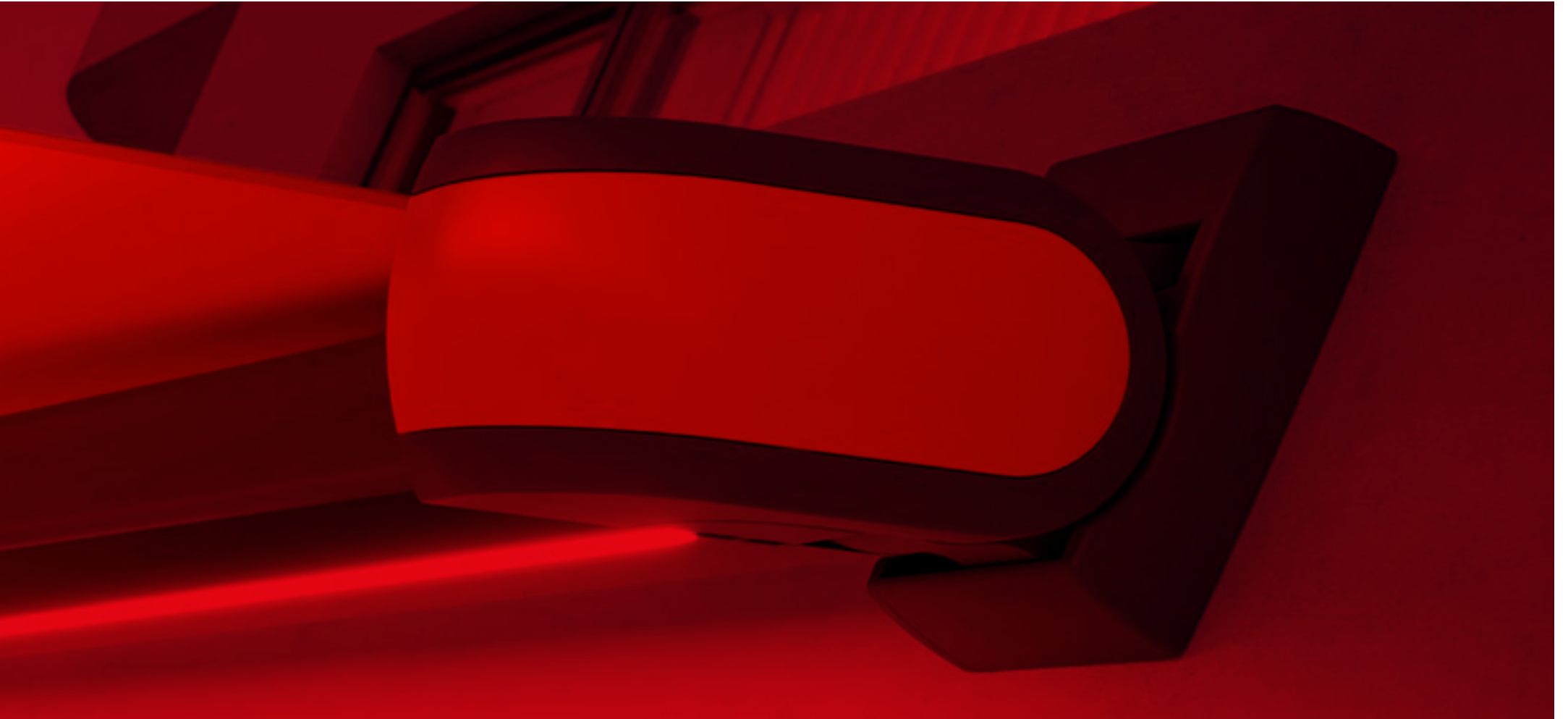



Gedruckt ist nicht gewebt

Bitte vergleichen Sie für Ihre verbindliche Dessinauswahl die Abbildung in dieser Tuchbroschüre unbedingt mit dem Originalmuster bei Ihrem markilux Fachpartner vor Ort. Das Markisentuch wird – abhängig vom Modell, Markisengröße und Dessin – entweder nahtlos, mit Quer- oder Längsnähten in bestimmter, von der Markisenmitte ausgehend symmetrischer Anordnung, gefertigt.

Der schönste Stoff zwischen Himmel und Erde.

Einzigartige Tücher schaffen besondere Atmosphäre

Es sind die Farbe und Beschaffenheit des Markisentuches, die der Stimmung auf Ihrer Terrasse und in Ihrem Wintergarten Besonderheit verleihen. Farbnuancen, Muster und Struktureffekte sorgen je nach Helligkeit und Farbton für die spezielle Wirkung. Als führender Hersteller für hochwertige Markisentücher mit fast 100 Jahren Erfahrung in der Herstellung von Textilien bietet markilux eine unerreichte Vielfalt. Unter den mehr als 250 Dessins in abgestimmten Farbwelten finden Sie Ihren ganz persönlichen, schönsten Stoff zwischen Himmel und Erde. Lassen Sie sich bei Ihrer Auswahl gern von Ihrem markilux Fachpartner inspirieren, begeistern, beraten ...

markilux steht für vielfach ausgezeichnetes Design:



| Marke



| Website



| z.B. markilux perfotex, visutex



Reduktion auf das Wesentliche: **Frei. Zeit.**

Seit ca. 50 Jahren steht markilux für die Entwicklung und Herstellung hochwertiger Sonnenschutz-Lösungen. markilux Designmarkisen zeichnen sich aus durch beste Qualität, vielfach prämiertes Design und innovative Technik. Die Produktion von Markise und Tuch unter einem Dach – das ist markilux „Made in Germany“ mit dem Ziel, Ihr Wohnen im Freien komfortabel und angenehm zu gestalten. Mit markilux verleihen Sie Ihrem Wohlfühlplatz an der frischen Luft und Ihrer Freizeit das gewisse Extra. **Die Beste unter der Sonne. Für den schönsten Schatten der Welt.**



markilux Qualität

Hochwertige Materialien und ein umfassendes Qualitätsmanagement stellen sicher, dass jede markilux Designmarkise langlebig ist. Als Unternehmen ist markilux nach DIN EN ISO 9001 Standards zertifiziert.



markilux Funktion

markilux vereint innovative Technologien und smarte Lösungen zu Spitzenprodukten. Durch vielfältige Ausstattungsmöglichkeiten und Bedienvarianten erweitern Sie Ihre markilux Designmarkise ganz nach persönlichem Wunsch.





markilux Design

Erst das perfekte Zusammenspiel von Form und Funktion lässt eine Markise zu einer markilux Designmarkise werden. markilux setzt dabei auf die langjährige Erfahrung in Entwicklung und Design.

Member of  **Rat für Formgebung**
German Design Council

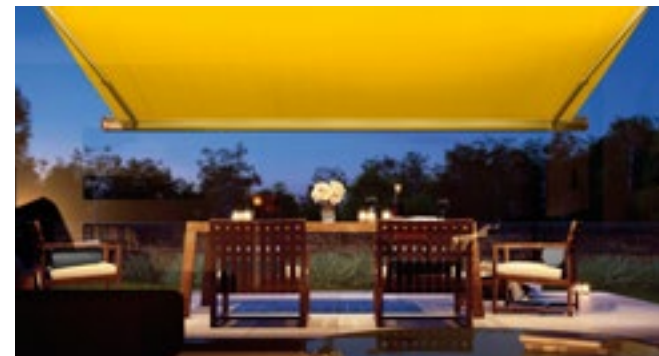

markilux Service

Die Kombination eines Markenproduktes mit kompetenter Beratung und fachgerechter Montage vor Ort macht Ihre Lösung perfekt. Qualifizierte markilux Fachpartner bieten einen umfassenden Service und persönliche Ansprechpartner in Ihrer Nähe.

markilux Markisentücher – Design made in Germany



markilux smart art Kollektion

Mit smart art präsentiert markilux ganz besondere Tuchdessins – Kunstwerken gleich.
Visuelle Highlights für Ihre Terrasse, mit dem Charme künstlerischer Kreativität ab Seite 12.

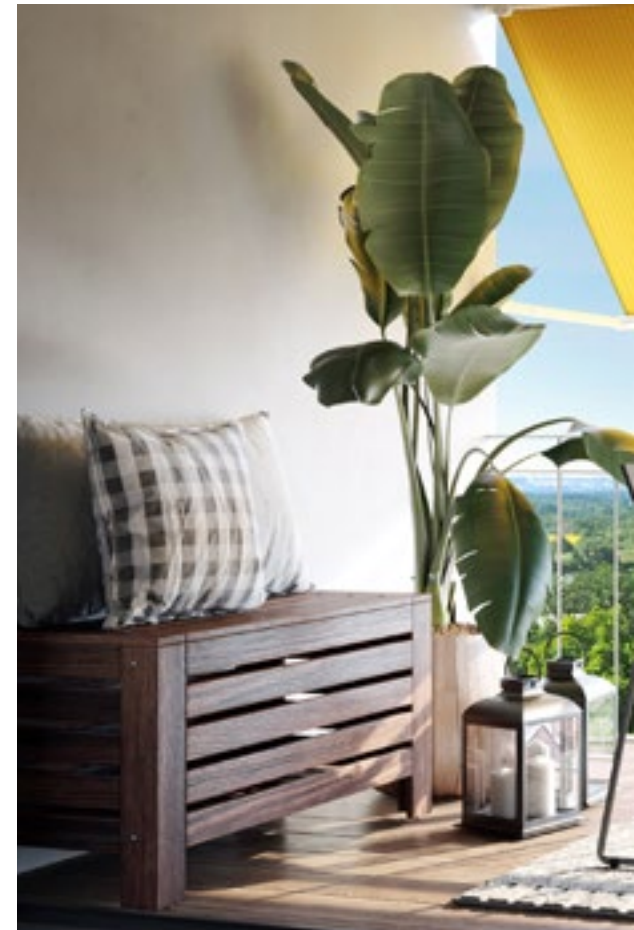

markilux



markilux visutex Kollektion 50/4/me

Inspiration aus den Bereichen Mode, Architektur, Farbe und Natur-Effekte.
50 innovative Stoffe zaubern Ihren ganz persönlichen Markisenhimmel in den bewährten Qualitäten sunsilk und sunvas – exklusiv nur bei markilux ab Seite 20.

visutext



markilux sunday Kollektion

Damit wird jeder Tag ein Sonntag. Wählen Sie Ihr persönliches Lieblingsdessin aus sieben verschiedenen Farbwelten – in den bewährten Qualitäten sunsilk und sunvas ab Seite 36.



markilux specials – Textilien für spezielle Anforderungen

Halbtransparente, wärmereflektierende, luftdurchlässige, wasserdichte oder flammhemmende Markisentücher ergänzen das Spektrum der markilux Gesamtkollektion ab Seite 78.

markilux Markisentücher – Qualität made in Germany

So schön kann funktional sein

Bei der Herstellung unserer Markisentücher überlassen wir nichts dem Zufall. Mit der im eigenen Haus entwickelten Ausrüstung geben wir dem Textil den letzten Schliff. Das verleiht unseren Markisentüchern eine besonders hohe Lebensdauer und die dafür nötige Widerstandsfähigkeit gegen Regen, Licht und Temperaturschwankungen. Zertifiziert nach Oeko-Tex Standard 100 sind markilux Markisentücher garantiert frei von gesundheitsgefährdenden Farbstoffen oder Chemikalien.

Alle markilux Markisentücher aus sunsilk und sunvas bieten darüber hinaus mit UPF 50+ den höchstmöglichen UV-Schutz für Textilien. Der Eigenschutzfaktor Ihrer Haut wird um mehr als das 50-fache unterstützt. Sie können sonnige Tage länger sorglos genießen.

sunsilk

Brillantes Leuchten. Seidig glatte Oberfläche. Die sunsilk Markisentücher überzeugen durch unverwechselbare Leuchtkraft.

sunvas

Softes Leuchten. Textile Haptik. Die sunvas Markisentücher punkten mit textilem Charakter und natürlicher Optik.



Selbstreinigender Effekt

Wassertropfen nehmen Schmutzpartikel auf und perlen vom Markisentuch ab (mindestens 14 Grad Neigungswinkel der Markise erforderlich). Für lange Freude am schönen Textil.

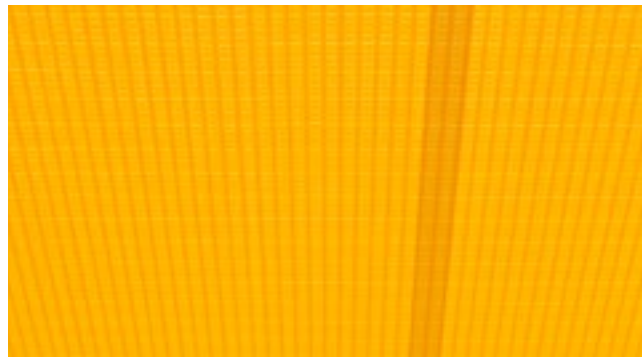

Geklebte Markisentücher

Mit Ultraschall verschweißte Bahnenverbindungen sorgen für ein homogenes Erscheinungsbild. Die hervorragende Wasser-, Licht- und Temperaturbeständigkeit verlängert die Lebensdauer des Tuches.



Licht-, Wetter- und Farbbeständigkeit

Durchgefärbte Hightech-Gewebe und eine hochwertige Tuchveredelung im eigenen Haus sind Garantien für den schönsten Schatten der Welt.



markilux

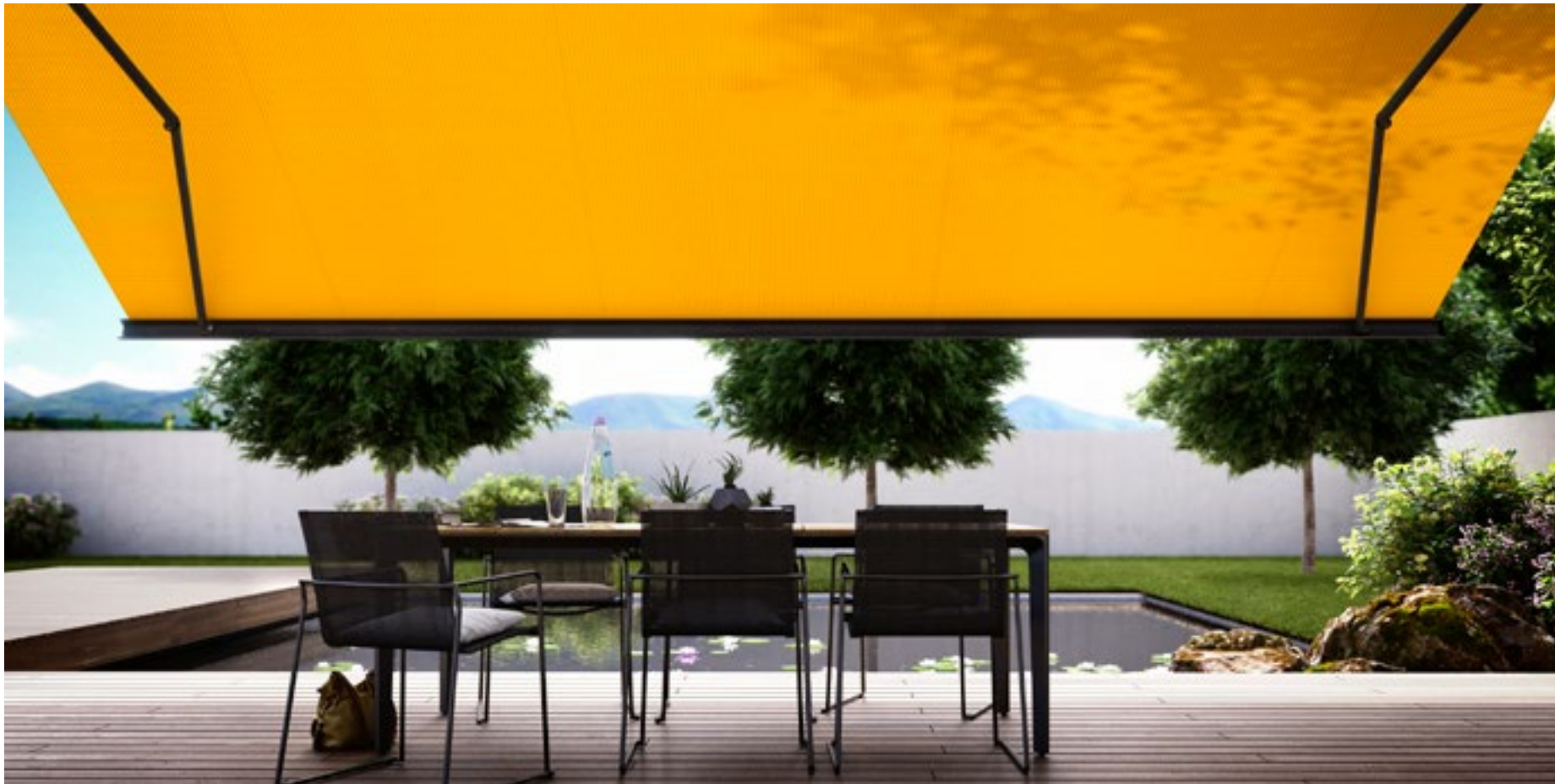

3D App, Tuchfinder und Tuchmustershop

markilux Markisentücher werden im eigenen Unternehmen in Deutschland entwickelt, gefertigt und geprüft. Ihr Lieblingstuch entdecken Sie unter den mehr als 250 Tuchdessins bei Ihrem markilux Fachpartner, mit der markilux 3D App und im Tuchmustershop auf [markilux.com](https://www.markilux.com)



„Mittendrin sein, offen bleiben, frei denken.
Technik, Material, Form und Farbe ausschöpfen.
Neuland betreten, Visionen schaffen, Zeichen setzen.
Das ist unser Weg. Unsere Motivation.“

Annette Busch | Head of markilux Textile Design



smartart

THE ART OF SMART PRINTING

markilux

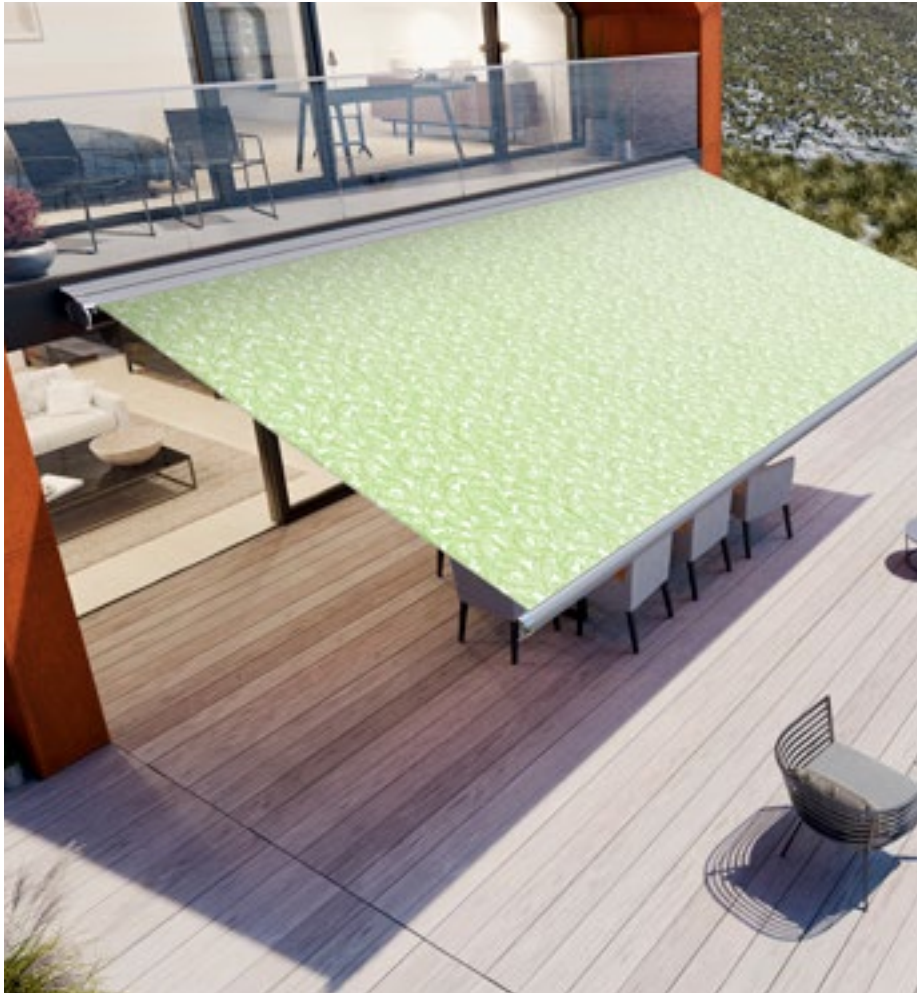

34002 smart art
Blossom



34007 smart art
Dots rose





34014 smart art
Leaves green

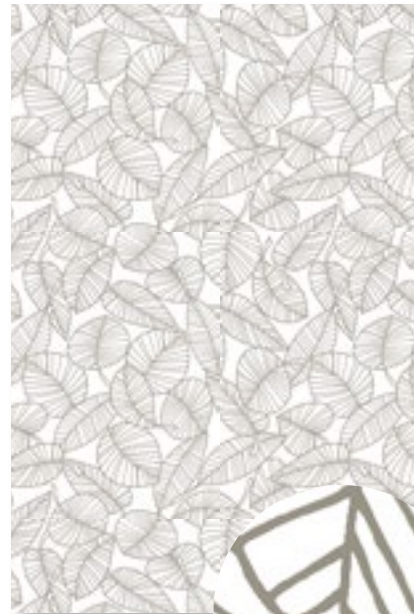

34011 smart art
Leaves grey



34006 smart art
Circles orange

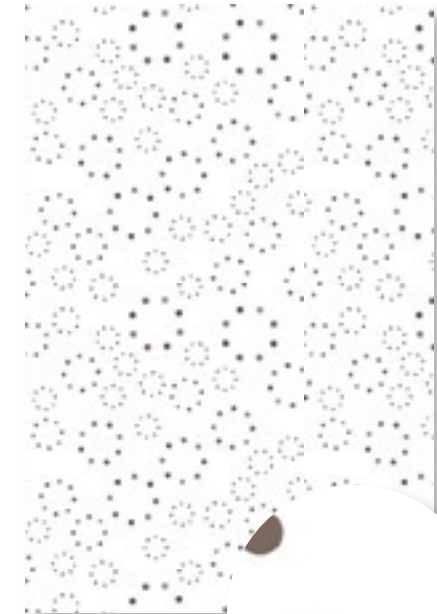

34005 smart art
Circles grey



Der Anspruch formt das Besondere

Die einzigartige smart art Tuchkollektion präsentiert 16 attraktive und von der Kunst inspirierte, ausdrucksstarke Motive. Jedes – auf seine Weise – ein Unikat. Dessins, die Ihrer Terrasse den Flair von Individualität und kreativer Aktivität verleihen. The art of smart printing: gedruckt – wie gemalt.



34003 smart art
Chain green



34004 smart art
Chain grey



34013 smart art
Stripe green



34012 smart art
Stripe grey



Die Kunst liegt in der Technik

Die innovative Drucktechnik ermöglicht die Kreation außergewöhnlicher Motive. Mit smart art präsentiert markilux ganz besondere Tuchdessins – Kunstwerken gleich. Das visuelle Highlight für Ihre Terrasse, mit dem Charme künstlerischer Kreativität. So erhält der Begriff „beeindruckend“ eine ganz neue Bedeutung.



340 16 smart art
Painting green



340 15 smart art
Painting grey



Beeindruckend von allen Seiten

Im Durchlicht exzellentes Dessinbild auf der unbedruckten Tuchunterseite.

Die Druckseite ist an den Außenkanten des Tuches nach unten schmal umgelegt.

Ein Rapportversatz ist im Bereich der Bahnenverbindungen möglich.

markilux



Kunst. Fertig.

markilux smart art Markisentücher werden mit einem technisch ausgereiften Latexdruck-Verfahren hergestellt. Sie sind in hohem Maße wetterbeständig, lichtecht und wasserabweisend.



34010 smart art
Layers green



34001 smart art
Layers grey

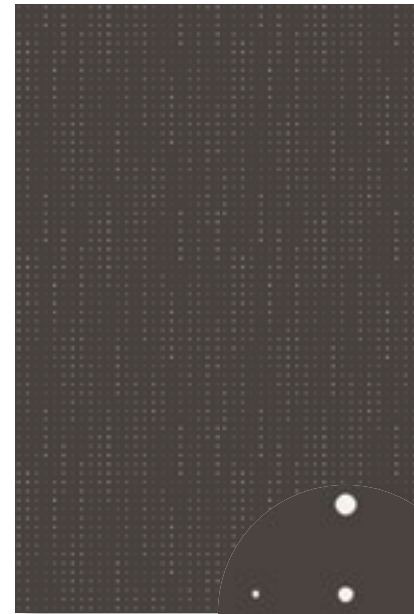

34009 smart art
Glow dark

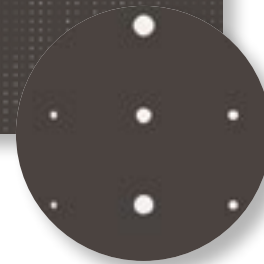

34008 smart art
Glow bright

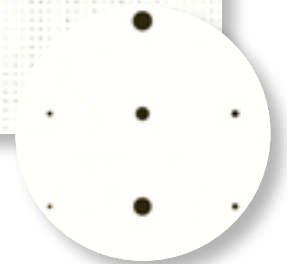

Die smart art „Gallery to go“

Alle 16 Tuchdessins in Originalqualitäten zur haptischen Erlebbarkeit, mit anschaulichen Bildern und Informationen. Die praktische Kollektionsmusterbox zur Präsentation von smart art.

visutex

50 / 4 / *me*

visutex | vision – innovation – inspiration



„Die Architektur ist die Fortsetzung der Natur
in ihrer konstruktiven Tätigkeit.“ Karl Friedrich Schinkel

Das weite Feld der Architektur diente uns als eine Quelle der Inspiration für die Entwicklung unserer visutex Kollektion. Die Formen, Strukturen, Farben und die Grundsätze guter Gestaltung spiegeln sich wider in unseren **exklusiven** Tuchdesigns.



„Stil ist die Geliebte der Kunst.“ Coco Chanel

Für das zweite Thema unserer visutex Kollektion ließen wir uns anregen von den Klassikern in der Mode. Dabei war uns stets bewusst, dass sich Mode schnell ändern kann. Wir wissen aber auch, guter Stil ist **unvergänglich**.



„Farben sind das Lächeln der Natur ...“ James Henry Leigh Hunt

Farbe ist Leben. Farbe ist Lifestyle. Darum gaben wir in unserer Kollektion dem Thema Farbe ganz besonderen Raum. Unsere Farbkompetenz ermöglicht es Ihnen sogar, aus einer Vielzahl an Farben, genau Ihre Wohlfühlfarbe zu wählen und Ihr ganz persönliches Markisentuch zur Entfaltung zu bringen. **colour on demand.** Meine Farbe. Mein Stil.



„Die Freiheit der Phantasie ist keine Flucht in das Unwirkliche, sie ist Kühnheit und Erfindung.“ Eugène Ionesco

Als Vorreiter für innovatives Markisentuch-Design haben wir das vierte Thema unserer Kollektion ganz dem Bereich special-effects gewidmet. Spezielle „strahlende“, visuelle Effekte entstehen durch die Verwendung besonderer Farben. Das ist **einzigartig.**

50 / 4 / *me*



31480 sunvas

| III 120 cm | * |

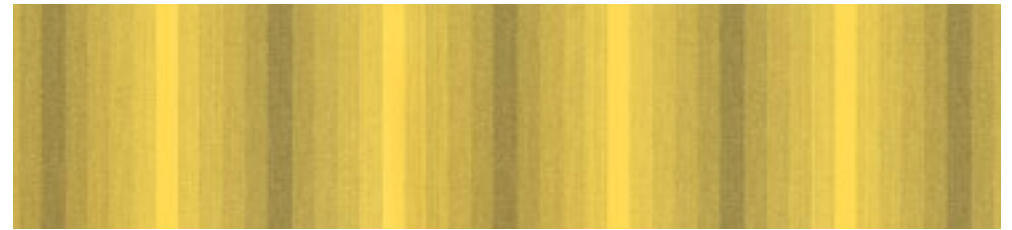

30101 sunvas

| III 30 cm |



31401 sunvas

| III 30 cm |



31461 sunvas

| III 30 cm |



36917 sunsilk

| 1:1 |



31462 sunvas

| III 30 cm |



36995 sunsilk

| III 20 cm |



31402 sunvas

| III 30 cm |

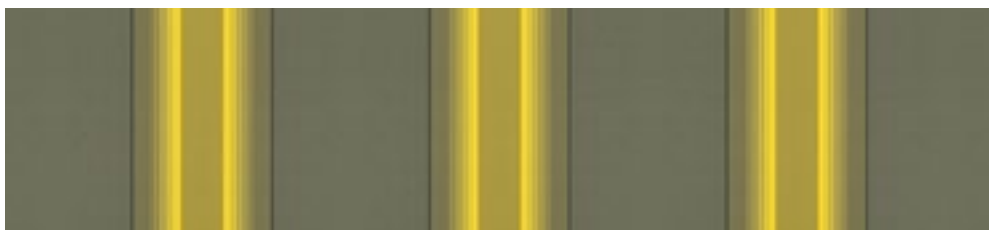

36910 sunsilk

| III 40 cm |



30102 sunvas

| III 30 cm |



36912 sunsilk

| III 30 cm |



36903 sunsilk

| III 120 cm | * |

50 / 4 / *me*



30103 sunvas

| III 30 cm |



31483 sunvas

| 1:1 | t+ | p+ |



36920 sunsilk

| 1:1 |

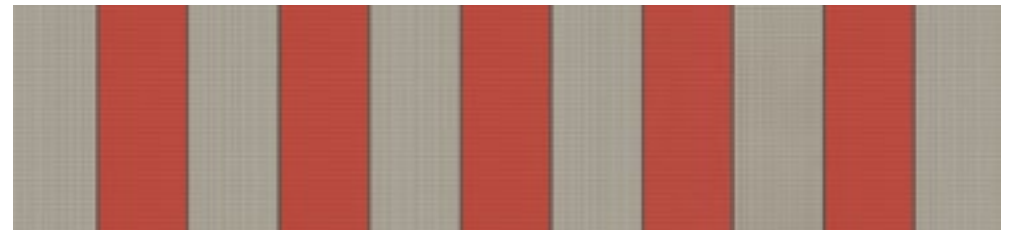

36983 sunsilk

| III 24 cm |

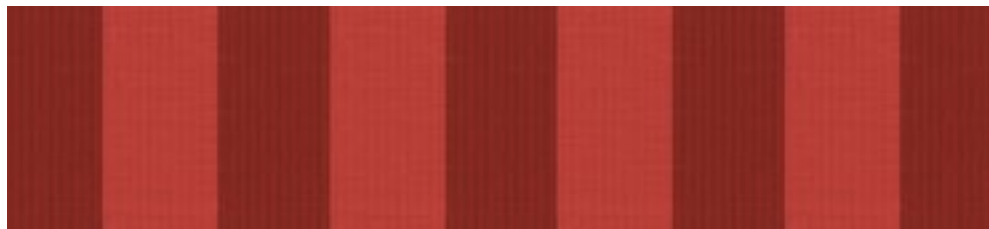

31403 sunvas

| III 30 cm |



30104 sunvas

| III 30 cm |

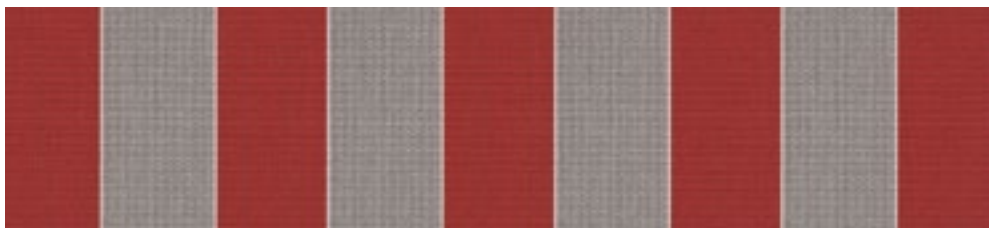

31463 sunvas

| III 30 cm |

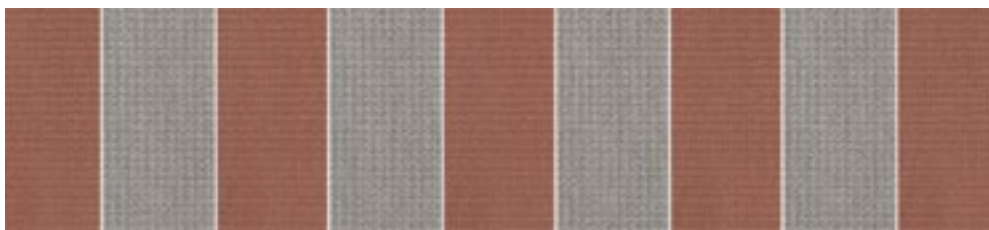

31464 sunvas

| III 30 cm |

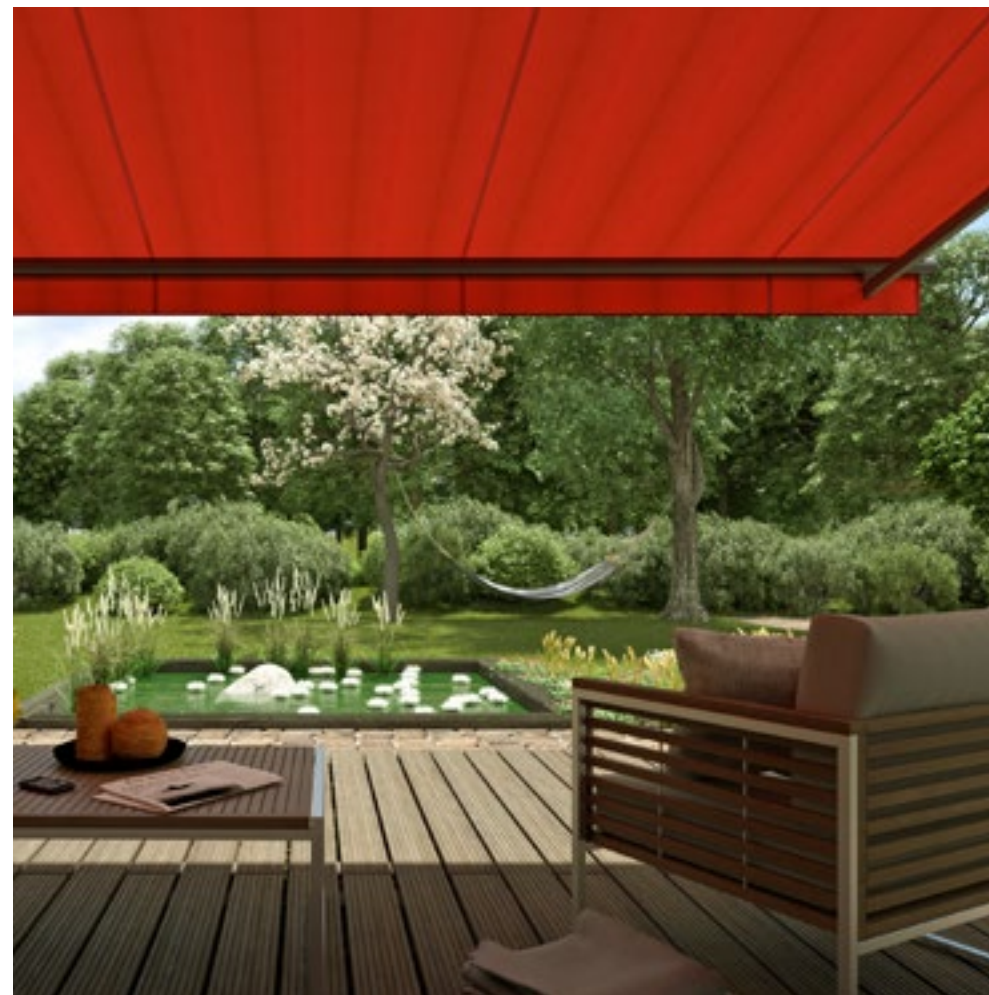

50 / 4 / *me*



31465 sunvas

| III 30 cm |

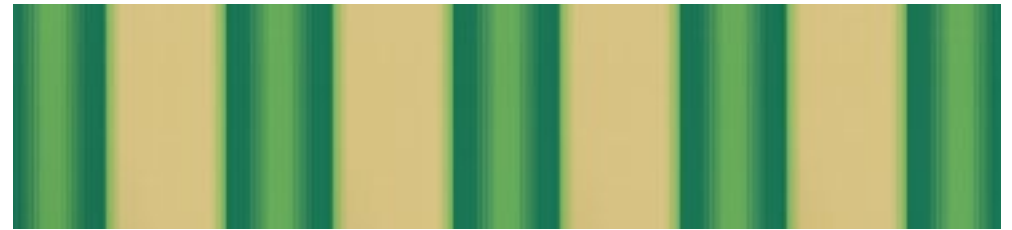

36911 sunsilk

| III 30 cm |



31460 sunvas

| III 30 cm |



30106 sunvas

| III 30 cm |



31466 sunvas

| III 30 cm |



31416 sunvas

| III 40 cm |

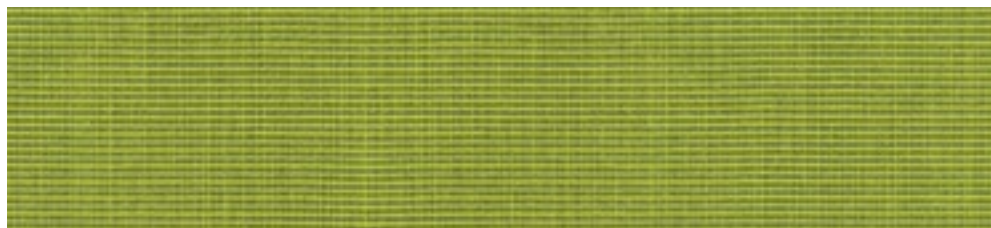

31486 sunvas

| 1:1 | t+ | p+ |

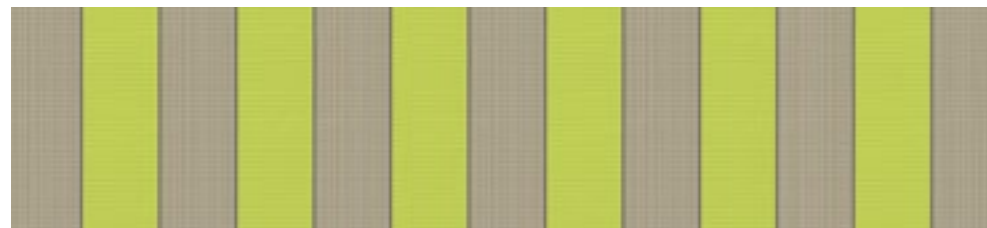

36996 sunsilk

| III 20 cm |



31406 sunvas

| III 30 cm |



36901 sunsilk

| III 120 cm | * |



36916 sunsilk

| 1:1 |

| * | Nur für Gelenkarmmarkisen/ pergola, Rapportversatz möglich

| t+ | Dessin auch als transolair erhältlich

| p+ | Dessin auch als perla FR erhältlich

50 / 4 / *me*

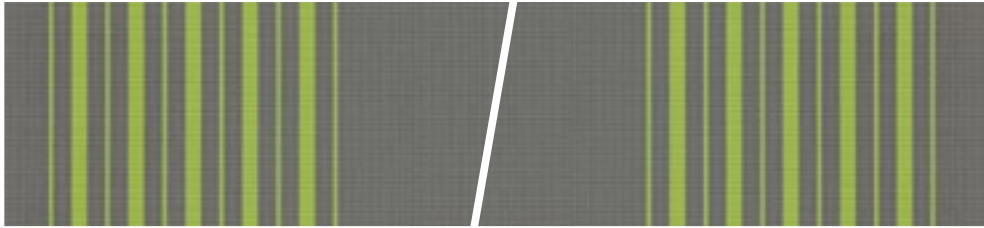

31492 sunvas tango

| III 41 cm |



31420 sunvas

| III 120 cm | * |

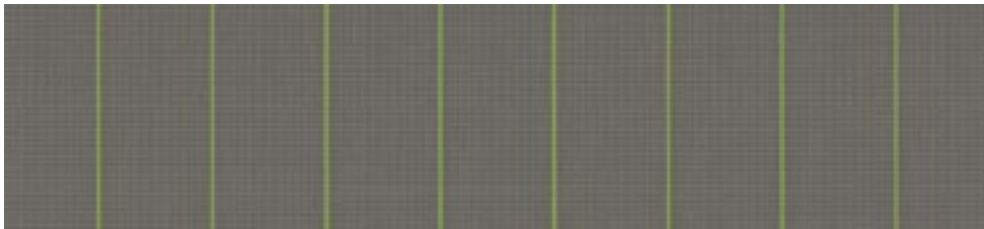

31431 sunvas

| III 15 cm |



31421 sunvas

| 1:1 |

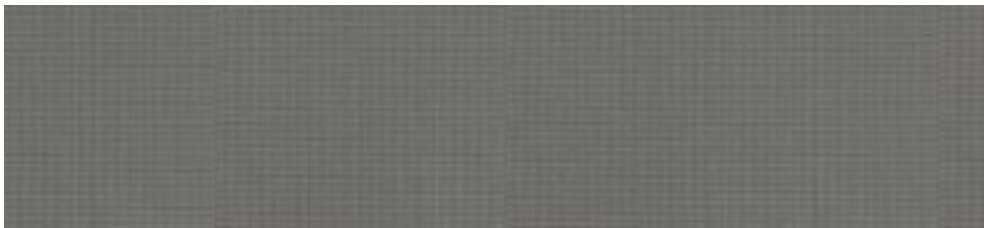

31425 sunvas

| III 8 cm |



31488 sunvas

| 1:1 |

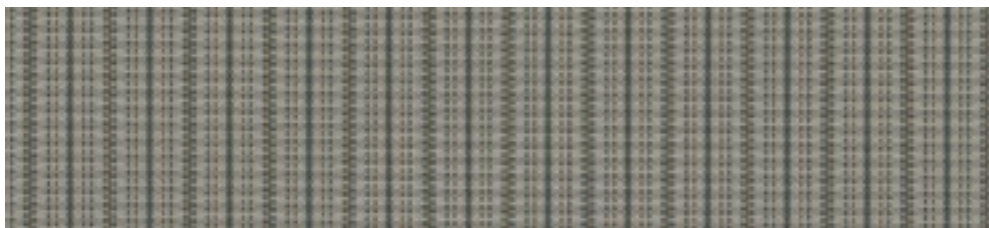

36988 sunsilk

| 1:1 |

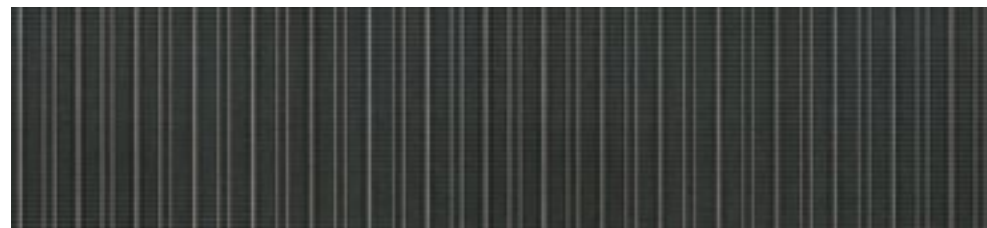

31432 sunvas

| 1:1 |

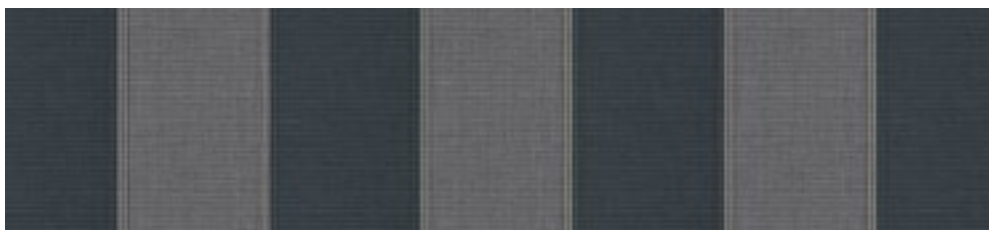

31418 sunvas

| III 40 cm |



36974 sunsilk

| III 15 cm |

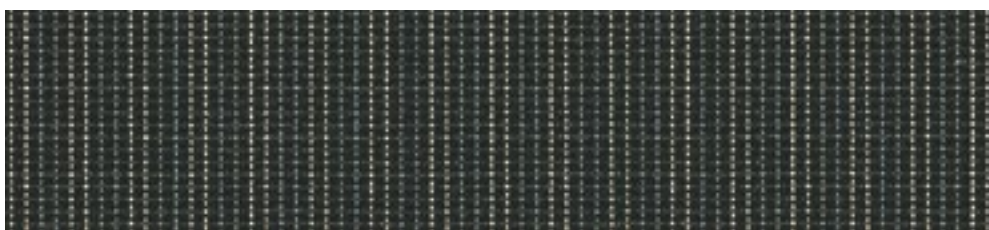

31478 sunvas

| 1:1 |



36994 sunsilk

| III 9 cm |

50 / 4 / *me*

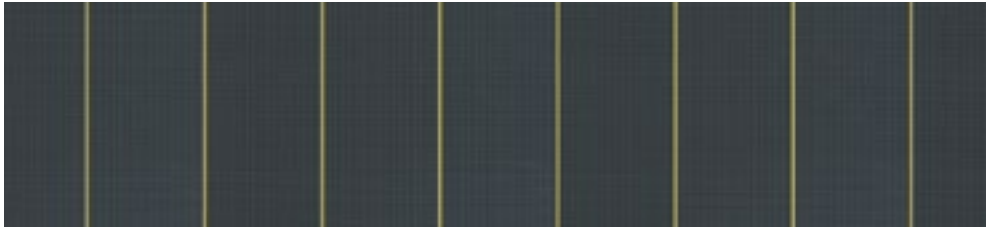

36976 sunsilk

| III 15 cm |



36919 sunsilk

| 1:1 |

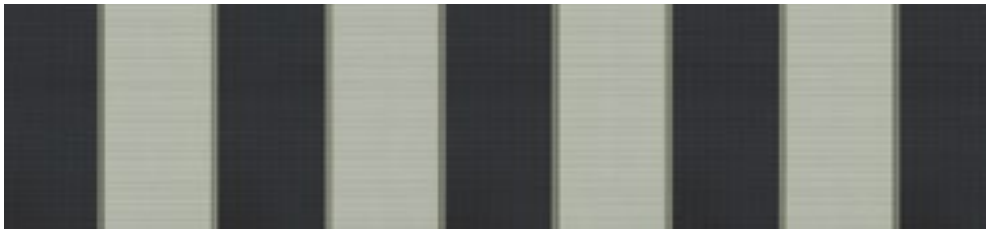

36982 sunsilk

| III 30 cm |



31407 sunvas

| III 30 cm |



31487 sunvas

| 1:1 | t+ | p+ |



31413 sunvas

| III 40 cm |

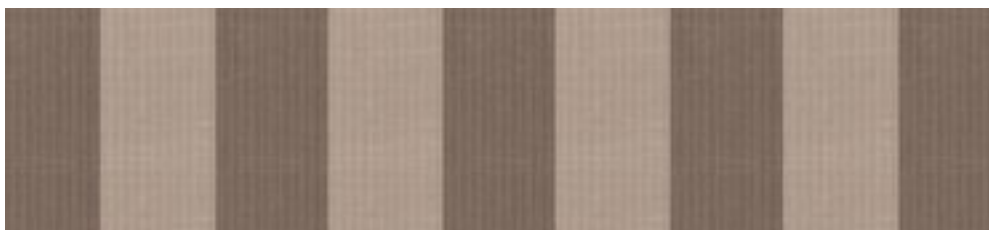

31408 sunvas

| III 30 cm |



visutex – exklusiv nur auf markilux Designmarkisen.



markilux

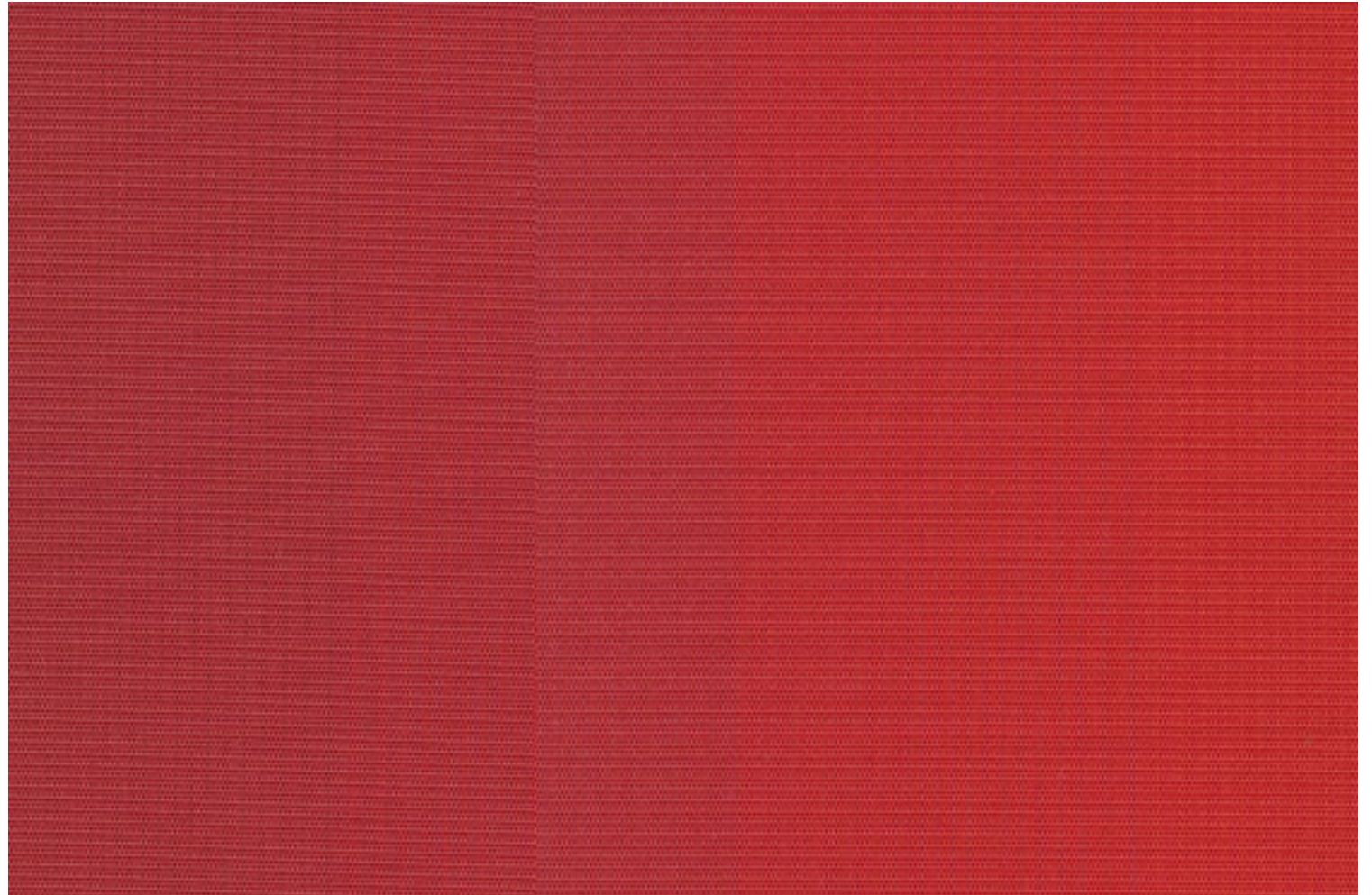

markilux



sunday yellow



Unser Platz im Draußen.
Ein Fest für die Sinne.



32409 sunsilk

| 1:1 |



30941 sunvas

| 1:1 |

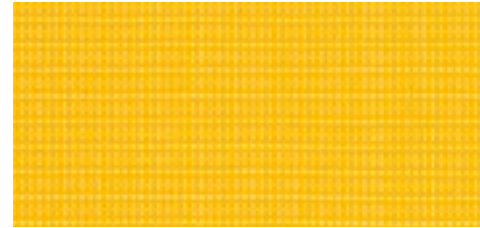

30931 sunvas

| 1:1 |



31031 sunvas

| 1:1 | XL | t+ | p+ |

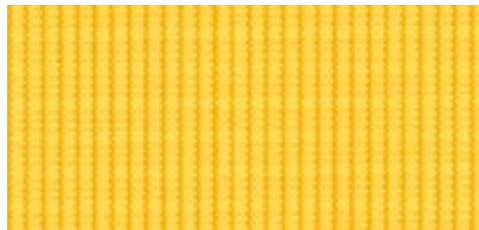

30901 sunvas

| 1:1 | t+ | p+ |

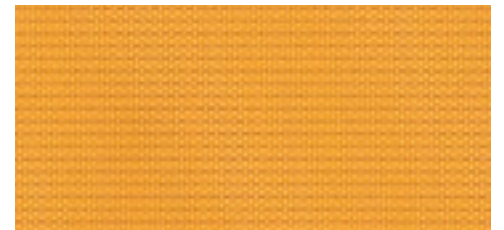

32511 sunsilk

| 1:1 |



32501 sunsilk

| 1:1 |



30911 sunvas

| 1:1 |



31021 sunvas

| 1:1 |

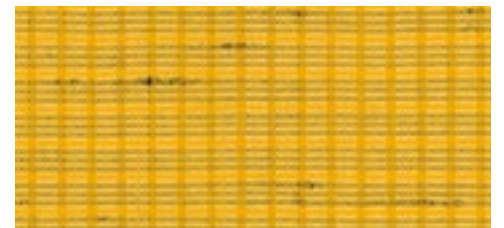

30921 sunvas

| 1:1 |

sunday yellow



31301 sunvas

| III 20 cm |



31240 sunvas

| III 30 cm |



31576 sunvas

| III 15 cm |



31311 sunvas

| III 20 cm |

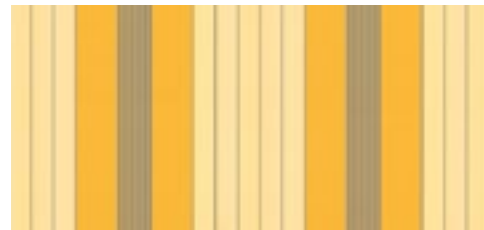

32879 sunsilk

| III 30 cm |



31241 sunvas

| III 60 cm |

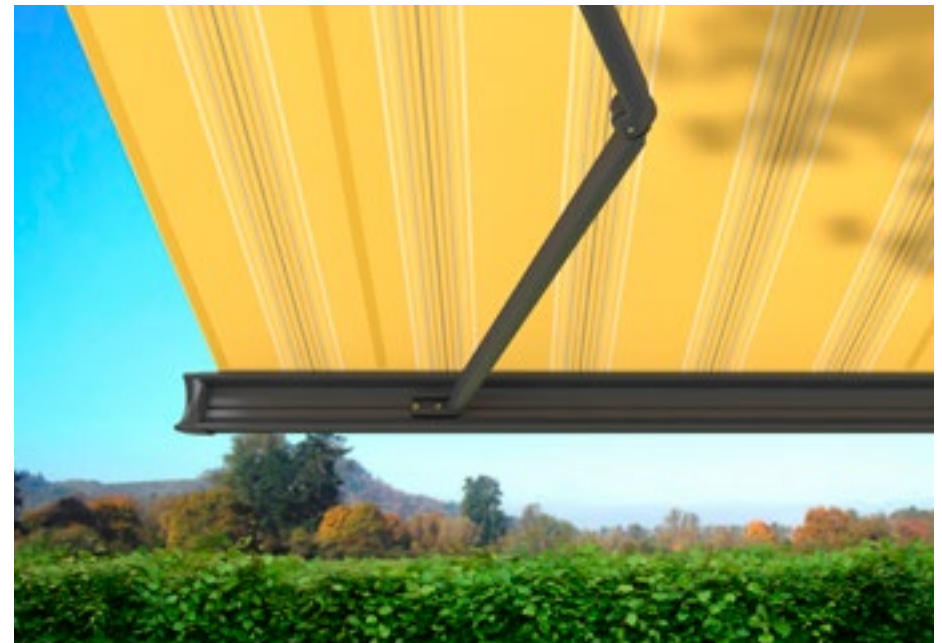

|XL| Dessin als Breitware für nahtlose Tücher bis 230 cm Ausfall erhältlich

|t+| Dessin auch als transolair erhältlich

|p+| Dessin auch als perla FR erhältlich



31574 sunvas

| III 30 cm |



31571 sunvas

| III 30 cm |



32860 sunsilk

| III 30 cm |



32859 sunsilk

| III 24 cm |



31242 sunvas

| III 30 cm |



32861 sunsilk

| III 24 cm |



31231 sunvas

| III 15 cm |



32851 sunsilk

| III 30 cm |



32871 sunsilk

| III 17 cm |

sunday yellow



328 01 sunsilk

| III 24 cm |



markilux



sunday orange



Unsere Zeit.
Traumhaft schön.



32401 sunsilk

| 1:1 |

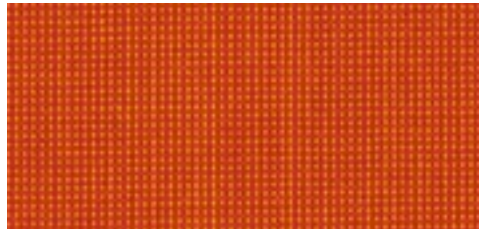

30912 sunvas

| 1:1 |



31582 sunvas

| III 30 cm |



31002 sunvas

| 1:1 |



31575 sunvas

| III 30 cm |



32837 sunsilk

| III 17 cm |



31042 sunvas

| 1:1 | t+ | p+ |



31502 sunvas

| III 30 cm |



31221 sunvas

| III 120 cm | * |

| * | Nur für Gelenkarmmarkisen/ pergola, Rapportversatz möglich

sunday orange



32802 sunsilk

| III 24 cm |



| t+ | Dessin auch als transolair erhältlich | p+ | Dessin auch als perla FR erhältlich

markilux



SUNday red



Für Familienzeiten und
Lieblingsplätze.

markilux

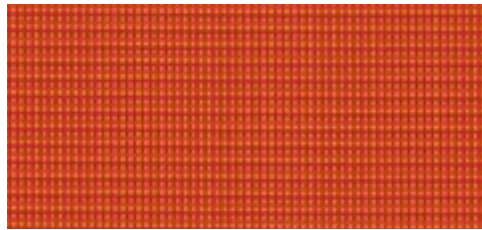

32502 sunsilk

| 1:1 |

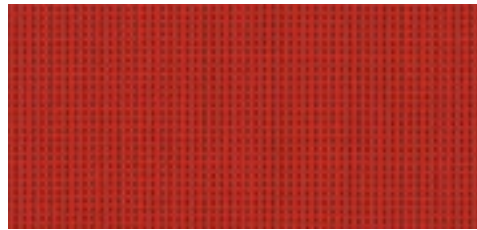

30903 sunvas

| 1:1 |



31033 sunvas

| 1:1 |



31013 sunvas

| 1:1 | XL | t+ | p+ |



32403 sunsilk

| 1:1 |



32453 sunsilk

| 1:1 |



32473 sunsilk

| 1:1 |



31003 sunvas

| 1:1 |



32433 sunsilk

| 1:1 |

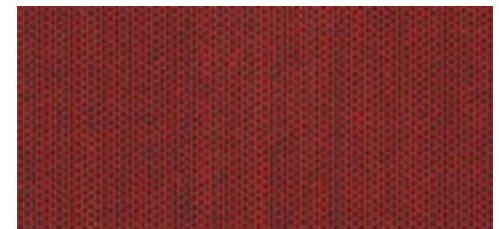

30913 sunvas

| 1:1 |

sunday red



309 23 sunvas

| 1:1 |

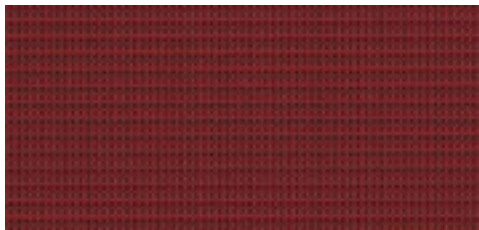

325 13 sunsilk

| 1:1 |



markilux



31303 sunvas

| III 20 cm |



32849 sunsilk

| III 24 cm |



31204 sunvas

| III 40 cm |



31313 sunvas

| III 20 cm |



31566 sunvas

| III 30 cm |



32863 sunsilk

| III 24 cm |

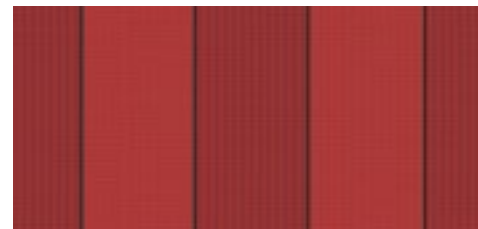

32829 sunsilk

| III 30 cm |

sunday red



32803 sunsilk

| III 24 cm |



markilux



SUNday green



Ein Schmuckstück
für Haus und Garten.



310 36 sunvas

| 1:1 | XL |

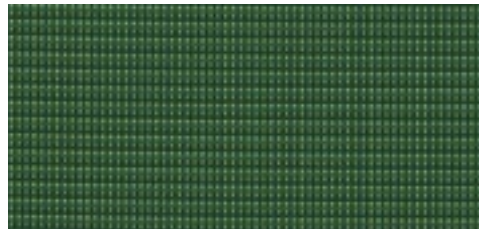

325 16 sunsilk

| 1:1 |

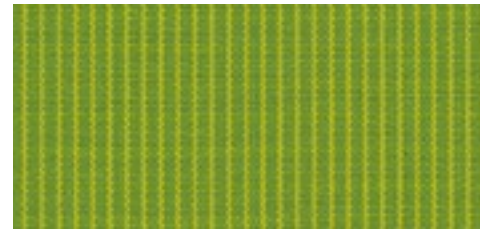

309 06 sunvas

| 1:1 |



310 16 sunvas

| 1:1 | XL | t+ |

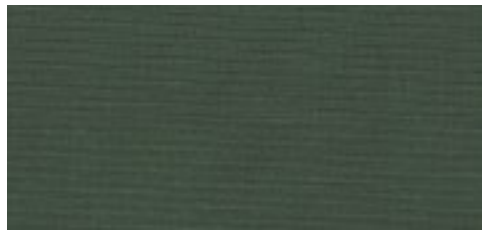

324 76 sunsilk

| 1:1 |

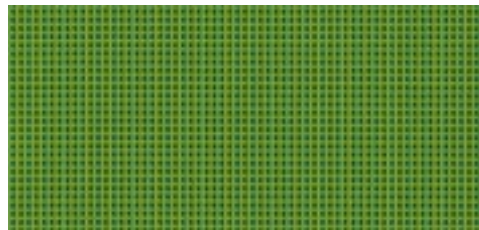

325 06 sunsilk

| 1:1 |

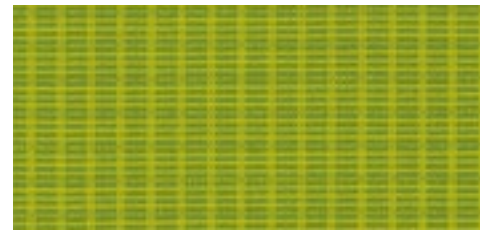

309 26 sunvas

| 1:1 |

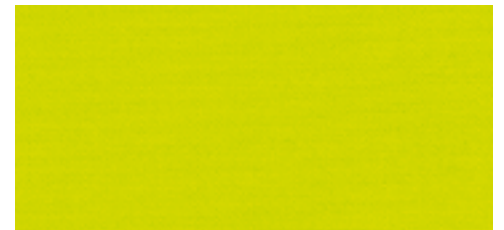

310 06 sunvas

| 1:1 |



324 56 sunsilk

| 1:1 |



309 16 sunvas

| 1:1 |

sunday green



markilux



31306 sunvas | III 20 cm |

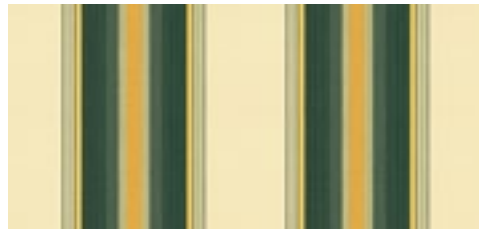

31546 sunvas | III 30 cm |



31216 sunvas | III 60 cm |

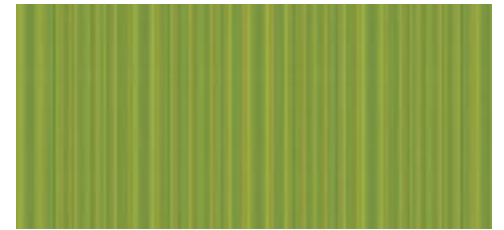

31236 sunvas | III 15 cm |



31316 sunvas | III 20 cm |



31586 sunvas | III 30 cm |



32836 sunsilk | III 17 cm |



31590 sunvas | III 40 cm |

sunday green



32844 sunsilk

| III 15 cm |



markilux



sunday blue

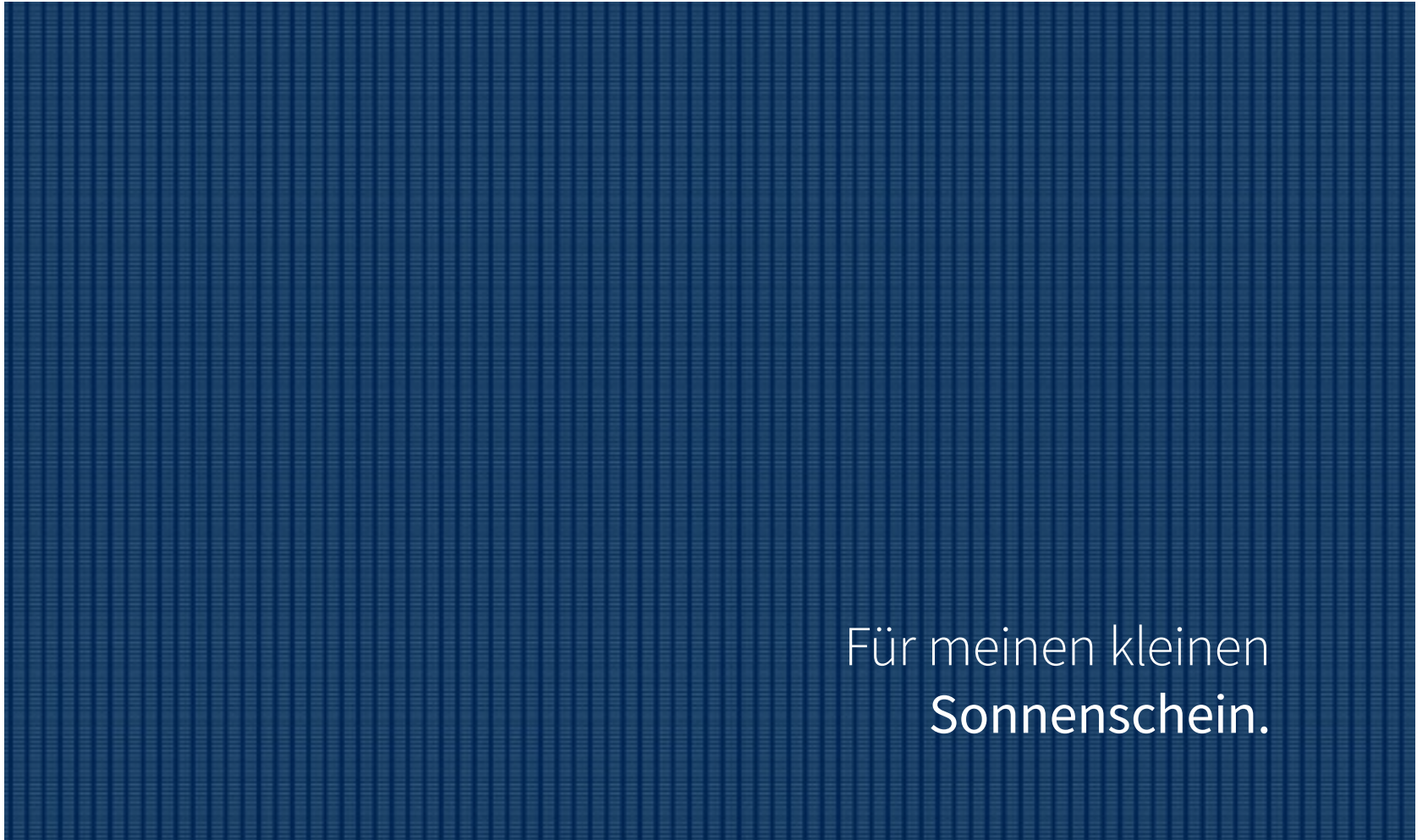

Für meinen kleinen
Sonnenschein.



31025 sunvas

| 1:1 | XL |



30915 sunvas

| 1:1 |

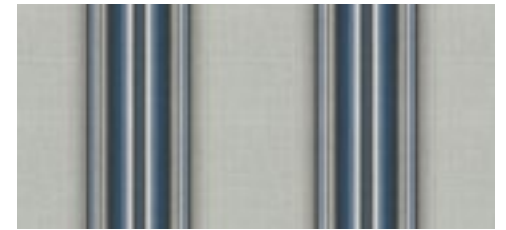

31505 sunvas

| III 30 cm |



32475 sunsilk

| 1:1 |



31305 sunvas

| III 20 cm |



31555 sunvas

| III 40 cm |



31035 sunvas

| 1:1 |



30905 sunvas

| 1:1 |



31315 sunvas

| III 20 cm |



32805 sunsilk

| III 24 cm |

sunday blue



32835 sunsilk

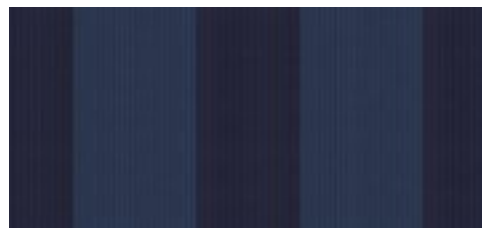

| III 17 cm | 31245 sunvas

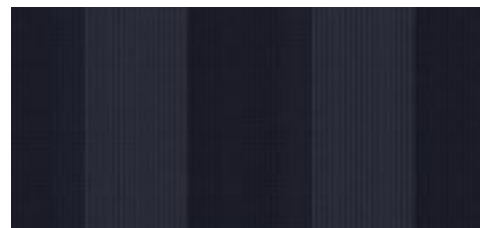

| III 30 cm | 31248 sunvas



| XL | Dessin als Breitware für nahtlose Tücher bis 230 cm Ausfall erhältlich

markilux



SUNday beige



Mein kleiner
Himmel auf Erden.

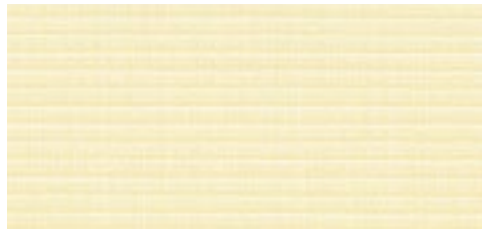

31386 sunvas

|1:1|

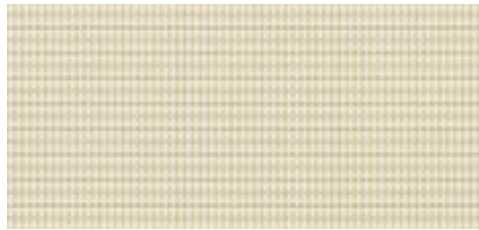

32517 sunsilk

|1:1|

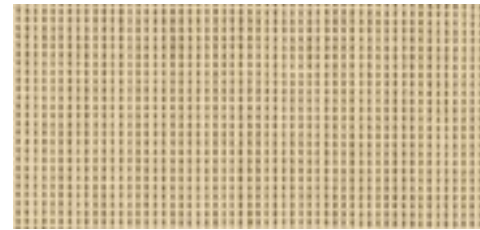

30907 sunvas

|1:1|t+|p+|



32449 sunsilk

|1:1|

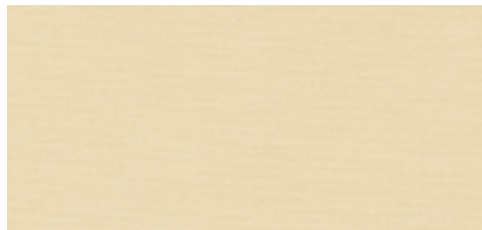

32417 sunsilk

|1:1|



31117 sunvas

|1:1|XL|t+|



31037 sunvas

|1:1|XL|t+|



32437 sunsilk

|1:1|



30937 sunvas

|1:1|t+|p+|

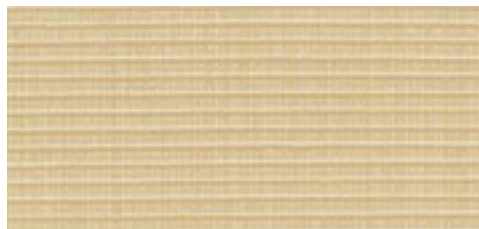

31381 sunvas

|1:1|

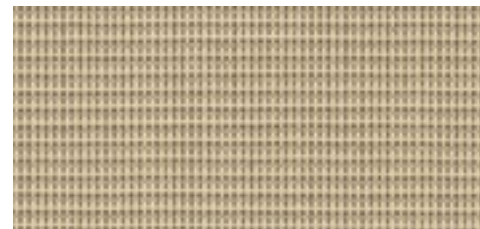

30917 sunvas

|1:1|



31057 sunvas

|1:1|XL|t+|

sunday beige



32434 sunsilk

| 1:1 |

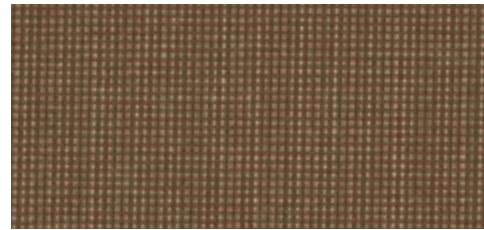

30957 sunvas

| 1:1 |

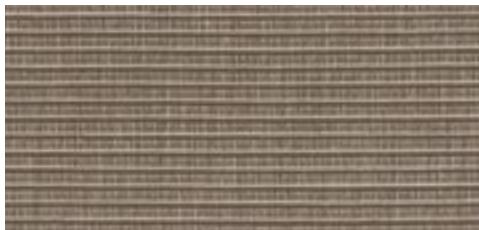

31387 sunvas

| 1:1 | t+ | p+ |



32447 sunsilk

| 1:1 |

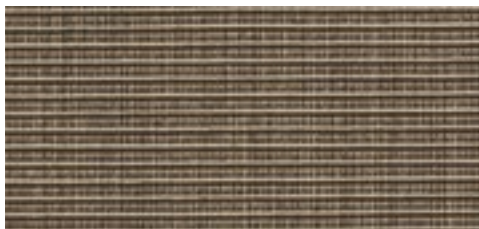

31388 sunvas

| 1:1 |

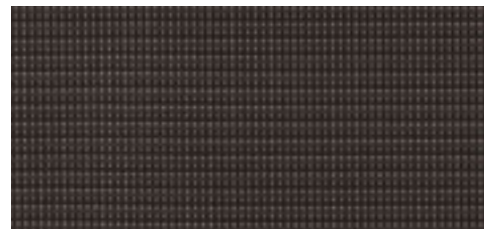

32528 sunsilk

| 1:1 |



| XL | Dessin als Breitware für nahtlose Tücher bis 230 cm Ausfall erhältlich

| t+ | Dessin auch als transolair erhältlich

| p+ | Dessin auch als perla FR erhältlich

markilux



31307 sunvas

| III 20 cm |



31317 sunvas

| III 20 cm |



31308 sunvas

| III 20 cm |



32807 sunsilk

| III 24 cm |

sunday beige



31207 sunvas

| III 40 cm |

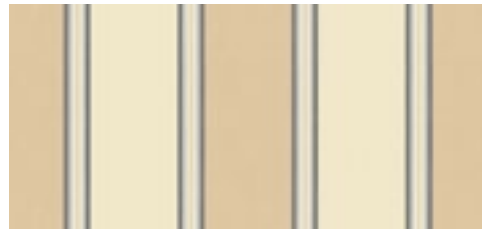

31567 sunvas

| III 30 cm |



31587 sunvas

| III 20 cm |



31569 sunvas

| III 30 cm |



31503 sunvas

| III 30 cm |



31205 sunvas

| III 40 cm |



31514 sunvas

| III 30 cm |



31579 sunvas

| III 20 cm |

markilux



SUNday whiteblack

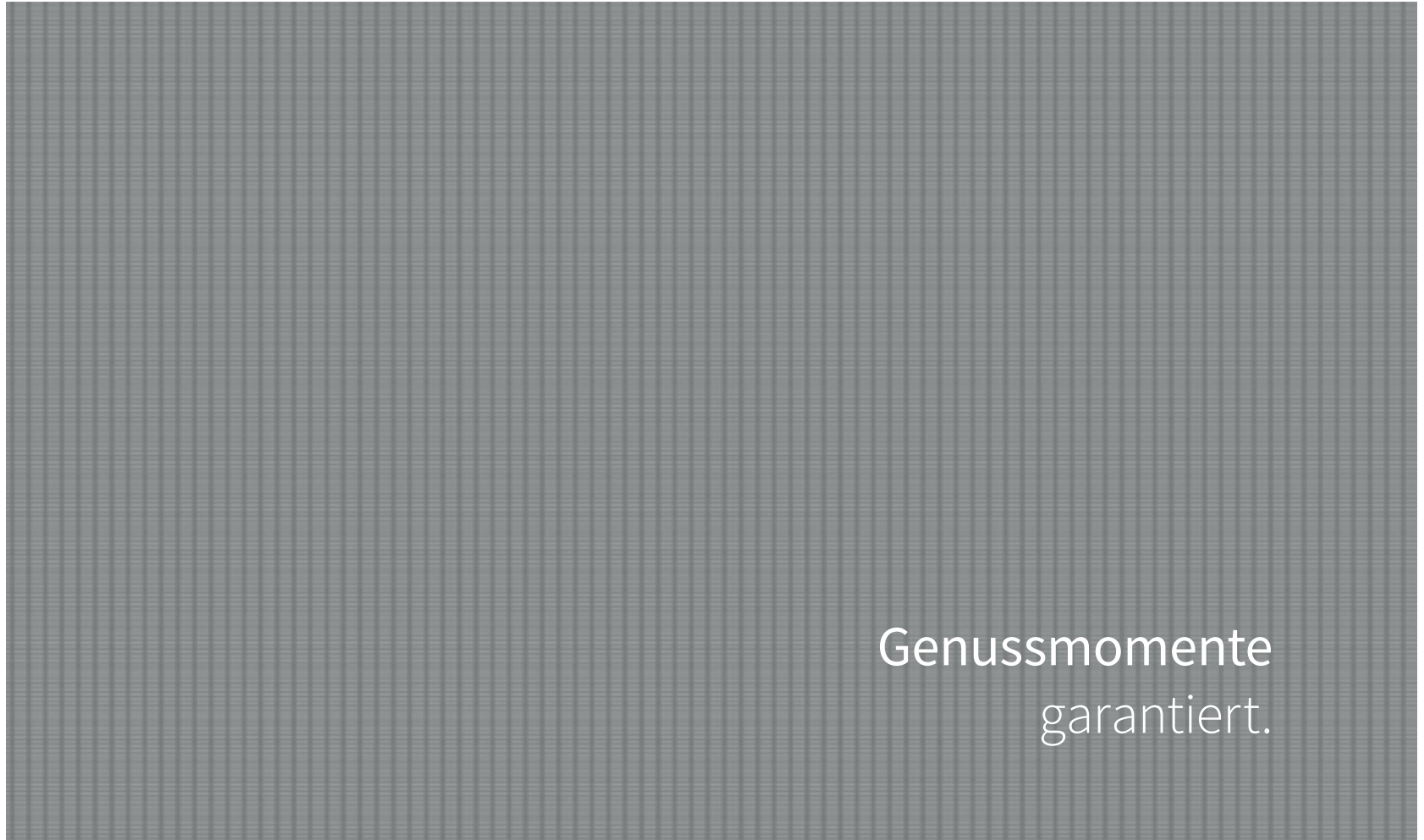

Genussmomente
garantiert.



31009 sunvas

| 1:1 | XXL | t+ | p+ |



30927 sunvas

| 1:1 | t+ | p+ |

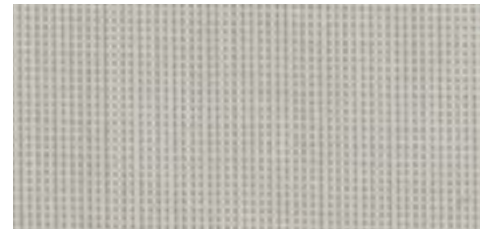

30918 sunvas

| 1:1 | t+ | p+ |



32439 sunsilk

| 1:1 |

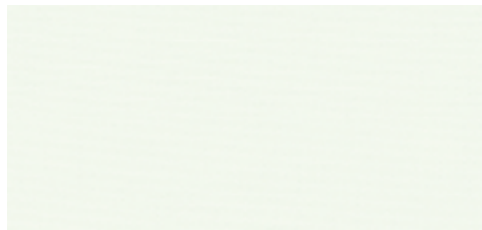

32467 sunsilk

| 1:1 |



30908 sunvas

| 1:1 | t+ | p+ |



32414 sunsilk

| 1:1 |

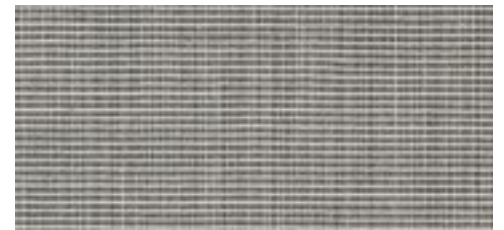

31592 sunvas

| 1:1 |



31109 sunvas

| 1:1 | XL | t+ |

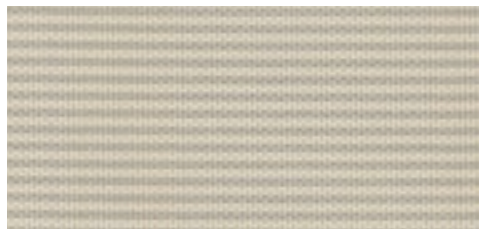

32507 sunsilk

| 1:1 |



31114 sunvas

| 1:1 | XL | t+ |



31595 sunvas

| 1:1 | t+ | p+ |

sunday whiteblack



31008 sunvas

| 1:1 | XXL | t+ |

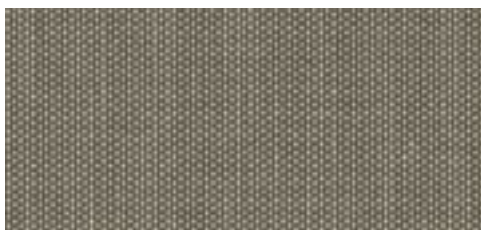

30948 sunvas

| 1:1 |

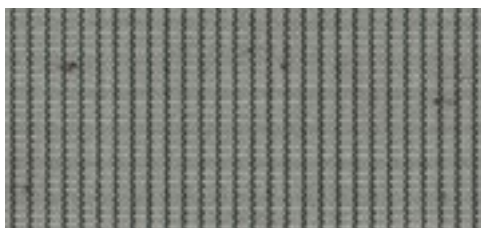

30938 sunvas

| 1:1 | t+ |



| XL | Dessin als Breitware für nahtlose Tücher bis 230 cm Ausfall erhältlich, 31008 + 31009 bis 300 cm

| t+ | Dessin auch als transolair erhältlich

| p+ | Dessin auch als perla FR erhältlich

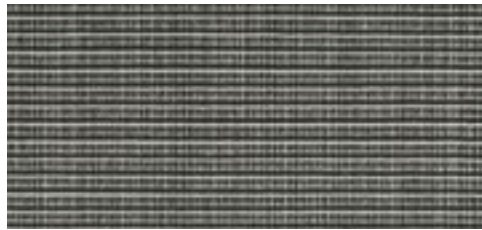

31383 sunvas

|1:1|t+|p+|

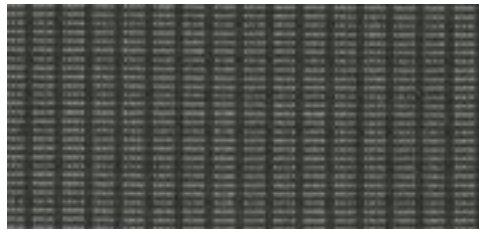

30928 sunvas

|1:1|



32438 sunsilk

|1:1|



31058 sunvas

|1:1|XL|t+|p+|

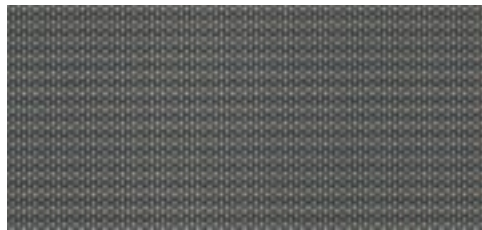

32508 sunsilk

|1:1|



31597 sunvas

|1:1|t+|p+|



30958 sunvas

|1:1|

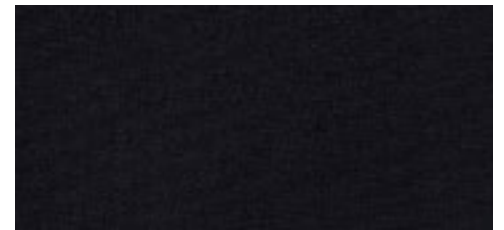

31028 sunvas

|1:1|XL|t+|p+|



31007 sunvas

|1:1|



31018 sunvas

|1:1|XL|t+|

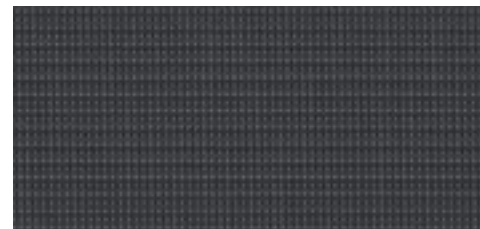

32518 sunsilk

|1:1|

sunday whiteblack



| XL | Dessin als Breitware für nahtlose Tücher bis 230 cm Ausfall erhältlich | t+ | Dessin auch als transolair erhältlich | p+ | Dessin auch als perla FR erhältlich



31318 sunvas | III 20 cm |



31209 sunvas | III 40 cm |



31531 sunvas | III 24 cm |



31552 sunvas | III 30 cm |



31328 sunvas | III 20 cm |



31218 sunvas | III 60 cm |

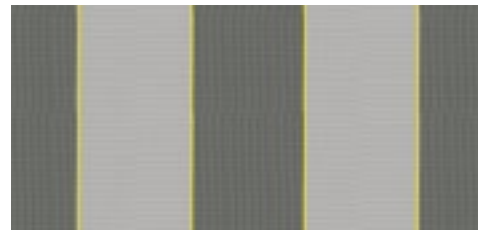

32826 sunsilk | III 30 cm |



31519 sunvas | III 30 cm |



31309 sunvas | III 20 cm |



31518 sunvas | III 30 cm |

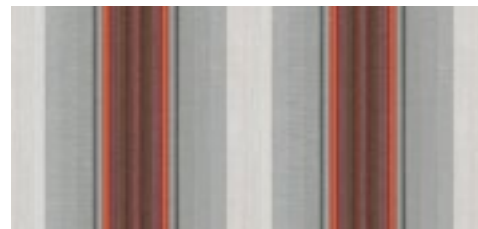

31553 sunvas | III 30 cm |



31593 sunvas | 1:1 |

SUNday whiteblack



31208 sunvas

| III 40 cm |

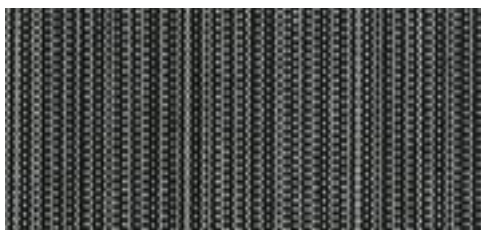

31594 sunvas

| 1:1 |



31509 sunvas

| III 30 cm |



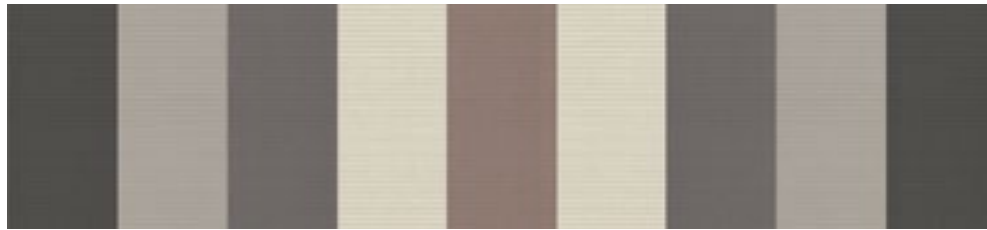

31220 sunvas

| III 120 cm | * |



32840 sunsilk

| III 24 cm |



32808 sunsilk

| III 60 cm |



32804 sunsilk

| III 24 cm |



31238 sunvas

| III 15 cm |



| * | Nur für Gelenkarmmarkisen/ pergola, Rapportversatz möglich

sunday whiteblack



markilux



specials



transolair Sonnenschutz mit Durchblick. Das sunvas Gewebe mit spezieller Lochtechnik steht für angenehme Transparenz sowie gute Licht- und Luftdurchlässigkeit. Stauwärme wird reduziert. | **vuscreen ALU** Sonnenschutz mit Klimaplus. Besseres Raumklima bei guter Sicht nach draußen dank der Aluminiumpartikel auf den Hightech-Fasern. | **perfotex** Ideal für Wintergärten. Eingewebte Rietlücken machen das Gewebe wasser- und luftdurchlässig. | **perla FR** Das schwer entflammable und wasserdichte sunvas Gewebe erfüllt strenge Brandschutzvorschriften.



33809 transolair | <> 250 cm |



33847 transolair | <> 250 cm |



33837 transolair | <> 250 cm |



33857 transolair | <> 250 cm | □



33849 transolair | <> 250 cm |



33877 transolair | <> 250 cm |



33950 transolair | <> 120 cm |

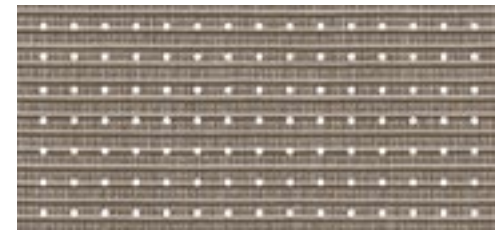

33987 transolair | <> 120 cm | □



33937 transolair | <> 120 cm |

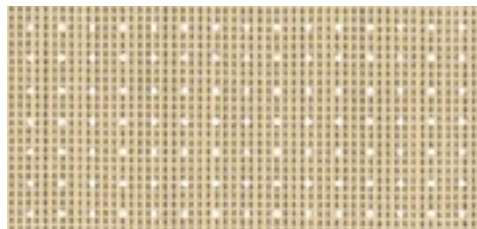

33907 transolair | <> 120 cm |

□ Für Bildschirmarbeitsplätze empfohlen

<> Dessins mit 120 cm Gewebebreite werden als Schattenplus-Tuch mit Quernaht konfektioniert. Struktur- und Noppendessins erhalten dadurch eine andere Optik gegenüber dem Markisentuch.

specials transolair



Sonnenschutz mit Durchblick

Das sunvas Gewebe mit spezieller Lochtechnik steht für angenehme Transparenz sowie gute Licht- und Luftdurchlässigkeit.

transolair empfehlen wir für markilux Schattenplus, Seitenmarkisen sowie für Fenster- und Glasdachmarkisen.

Das perforierte Markisentuch ermöglicht eine Sicht ins Freie bei gleichzeitigem Schutz vor Blicken von draußen. Es gewährleistet einen Luftaustausch zwischen Tuch und Glas. Stauwärme wird reduziert. Die Bildung von Wassersäcken wird minimiert.

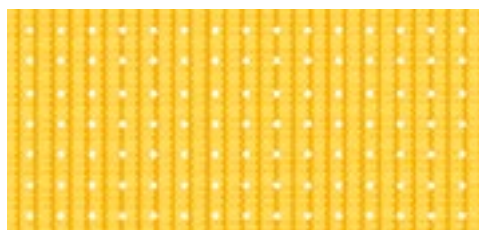

33901 transolair

| <> 120 cm |



33831 transolair

| <> 250 cm |

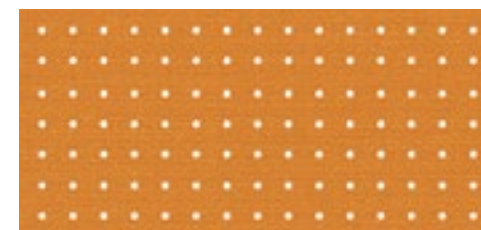

33842 transolair

| <> 250 cm |



33816 transolair

| <> 250 cm |

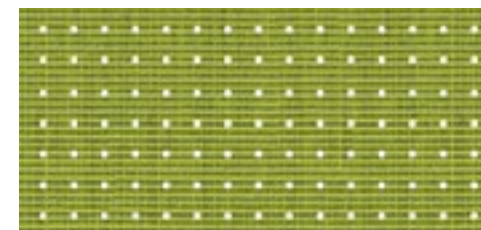

33996 transolair

| <> 120 cm | □ |



33813 transolair

| <> 250 cm | □ |



33930 transolair

| <> 120 cm | □ |

specials transolair



33927 transolair | <> 120 cm |

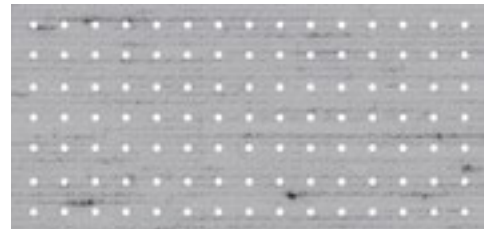

33844 transolair | <> 250 cm | □ |

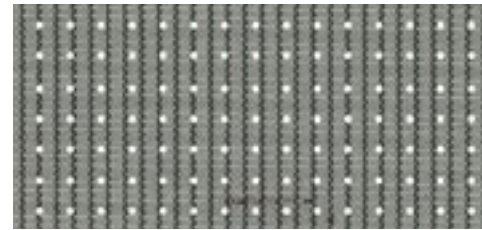

33938 transolair | <> 120 cm | □ |

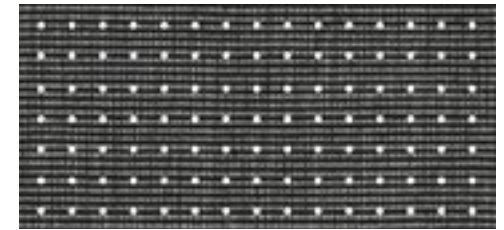

33997 transolair | <> 120 cm | □ |

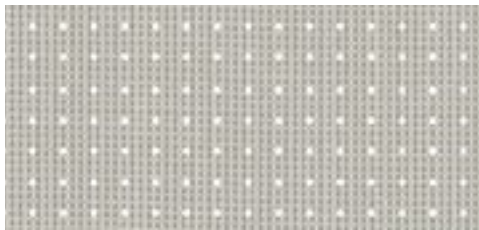

33918 transolair | <> 120 cm |

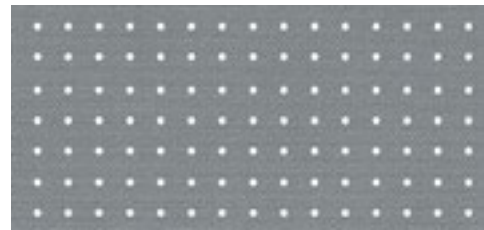

33808 transolair | <> 250 cm | □ |

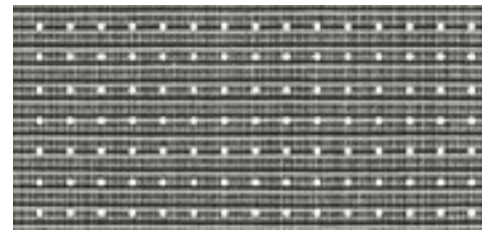

33983 transolair | <> 120 cm |



33858 transolair | <> 250 cm | □ |



33908 transolair | <> 120 cm |

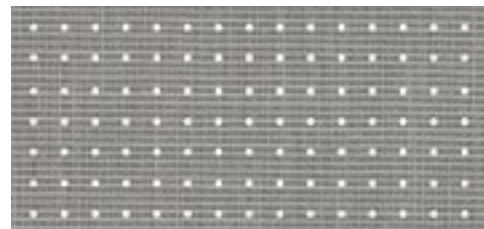

33995 transolair | <> 120 cm |



33838 transolair | <> 250 cm | □ |



33828 transolair | <> 250 cm | □ |

□ | Für Bildschirmarbeitsplätze empfohlen

| <> | Dessins mit 120 cm Gewebebreite werden als Schattenplus-Tuch mit Quernaht konfektioniert. Struktur- und Noppendessins erhalten dadurch eine andere Optik gegenüber dem Markisentuch.



317 09 vuscreen ALU



317 37 vuscreen ALU

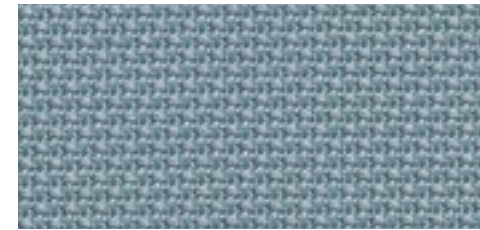

317 38 vuscreen ALU

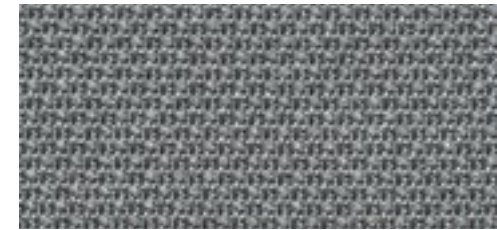

317 08 vuscreen ALU

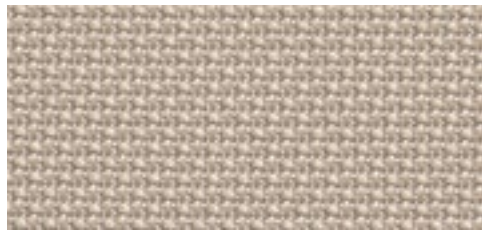

317 07 vuscreen ALU



317 68 vuscreen ALU



317 28 vuscreen ALU



317 18 vuscreen ALU

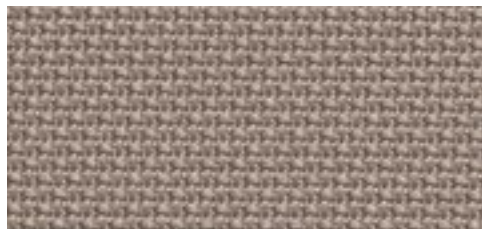

317 17 vuscreen ALU



Sonnenschutz mit Klimaplus

Das leicht transparente Gewebe mit Aluminiumpartikeln auf den Fasern reflektiert Sonnenstrahlen besonders effektiv. Für ein besseres Raumklima bei guter Sicht nach draußen.

vuscreen ALU ist moderner Sonnen- und Blendschutz für markilux Fenstermarkisen.

Für Bildschirmarbeitsplätze empfohlen

specials vuscreen ALU





33207 perfortex



33227 perfortex



33101 perfortex

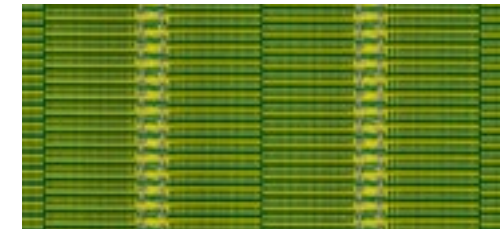

33106 perfortex



33201 perfortex



33208 perfortex



33103 perfortex



33108 perfortex



33217 perfortex



33218 perfortex



Ideal für Wintergärten

Eingewebte Rietlücken machen das sunsilk Gewebe wasser- und luftdurchlässig. Das Risiko der Bildung von Wassersäcken bei Regen und Stauwärme bei starker Sonneneinstrahlung wird reduziert. Die Alubeschichtung* der Serie 332.. reduziert die Wärmeeinstrahlung zusätzlich. Die wetterbeständige Ausrüstung bietet zudem „Schutz vor Schmutz“ und sorgt für eine hervorragende Wasserabweisung.

* Die Tuchoberseite verfügt über einen höheren Aluminiumanteil und wird aufgrund der besseren Reflektion nach oben/außen konfektioniert. Insbesondere bei hellen Tuchdessins und Gegenlichtbetrachtung ist die Aluminiumbeschichtung sichtbar.

specials perfotex



| □ | Für Bildschirmarbeitsplätze empfohlen

Gut zu wissen

perfortex Markisentücher werden aus technischen Gründen für das Modell markilux 8850 grundsätzlich in genähter Ausführung gefertigt. Für alle anderen Fenster- und Glasdachmarkisen werden die Tuchbahnen nach modernstem Verfahren miteinander verklebt.



37237 perla FR

|t+|



37287 perla FR

|t+|□|



37131 perla FR

|t+|



37113 perla FR

|t+|□|



37207 perla FR

|t+|

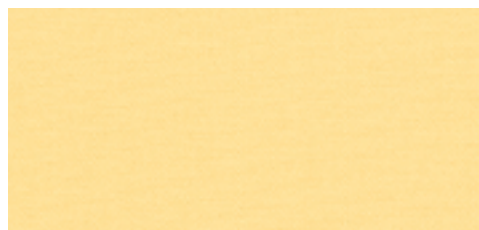

37127 perla FR

|t+|



37142 perla FR

|t+|□|

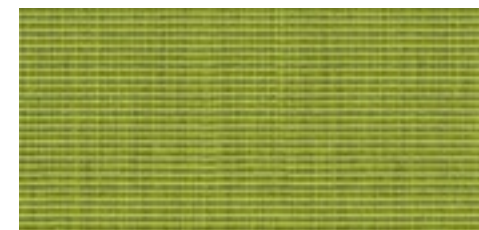

37286 perla FR

|t+|□|



37250 perla FR

|t+|□|



37201 perla FR

|t+|

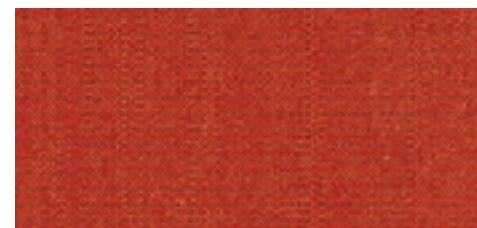

37230 perla FR

|t+|□|

|t+| Alle Dessins auch als transolair erhältlich

|□| Für Bildschirmarbeitsplätze empfohlen

specials perla FR



Schützt optimal vor Sonne und Regen

Das schwer entflammbare und wasserdichte sunvas Gewebe mit transparenter Tuchunterseite sollte überall dort eingesetzt werden, wo spezielle Brandschutzvorschriften einzuhalten sind, Schutz vor Regen gewünscht wird und eine dekorative Wirkung gefragt ist.

markilux



OEKO-TEX®
CONFIDENCE IN TEXTILES
STANDARD 100
A96-0071 HOHENSTEIN HTTI
Tested for harmful substances.
www.oeko-tex.com/standard100



specials perla FR



37109 perla FR

|t+|

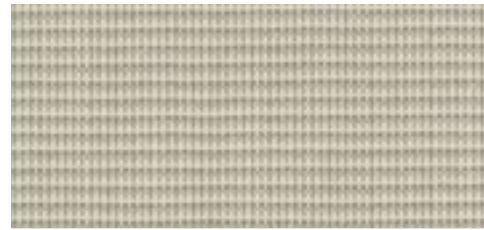

37208 perla FR

|t+|

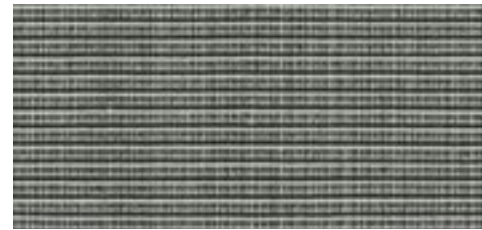

37283 perla FR

|t+|□|

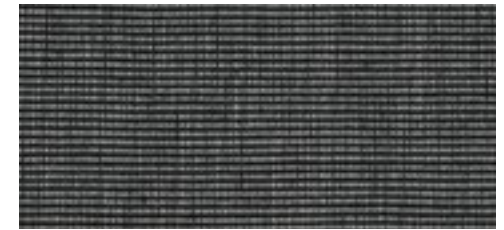

37297 perla FR

|t+|□|

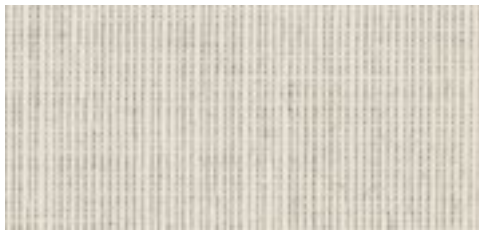

37227 perla FR

|t+|



37295 perla FR

|t+|□|



37118 perla FR

|t+|□|

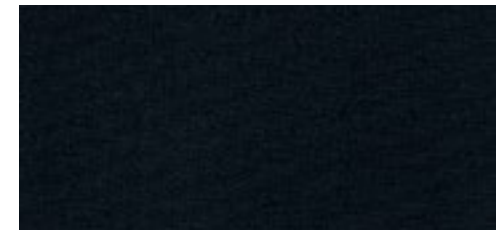

37128 perla FR

|t+|□|

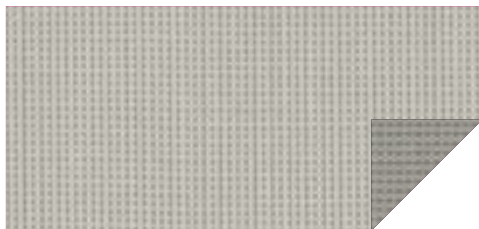

37218 perla FR

|t+|

Dessinabhängig kann die Tuchfarbe der Gewebeunterseite durch die FR-Beschichtung dunkler wirken. Dieser Effekt relativiert sich im Gegenlicht.

|t+| Alle Dessins auch als transolair erhältlich

|□| Für Bildschirmarbeitsplätze empfohlen



29201



29210



29242



29241



29221



29256



29266

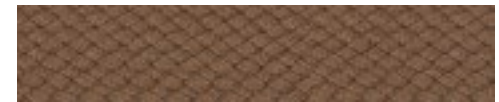

29287



29228



29286



29291



29247



29239

Der Volant ist ein kleines Schmucktuch am Ausfallprofil

Er verleiht Ihrer markilux Gelenkarmmarkise einen klassischen Look (modellabhängig/ optional). Für jedes Tuchdessin ist ein passendes Einfassband vorgesehen. Wenn Sie es jedoch in einer anderen Farbe wünschen, steht die abgebildete Farbpalette zur Verfügung.

Der Volant ist immer rapportpassend zum Tuch. Er wird aus demselben Stück geschnitten und läuft an beiden Seiten formgleich aus. Bei Streifendessins sind die Volanthöhen und -tiefen auf den jeweiligen Streifenverlauf abgestimmt. Nachzuliefernde Volants können nicht exakt rapportgleich gefertigt werden.

Volant – Formen und Einfassband-Farben



292 33



292 65



292 49



Volantform 1



Volantform 3



Volantform 2



Volantform 6



Markisentücher bestehen aus technischen Geweben, die neben der funktionellen Aufgabe vor allem dekorativ sind. Sie sind Hochleistungsprodukte, die strengen technischen Anforderungen entsprechen. Bei jeder Produktion werden sie umfangreichen Labortests unterzogen.

Anforderungen wie Wasserdruckbeständigkeit, Steifigkeit, schmutz- und wasserabweisende Eigenschaften, Einreiß- und Weiterreißfestigkeit, Farbechtheit und viele andere Eigenschaften werden festgelegt, gemessen und für jedes Gewebe vom Hersteller garantiert.

Obwohl bei der Herstellung nur kontrolliertes Gewebe erster Wahl verwendet wird, sind der Perfektion Grenzen gesetzt. Kleine Unregelmäßigkeiten wie Knotenstellen, Fadenverdickungen und -verdünnungen, vereinzelter Fadenbruch sowie bestimmte Erscheinungen im Tuch werden von Markisenbesitzern mitunter beanstandet, sind aber nach heutigem Stand der Technik nicht vollkommen auszuschließen.

Knickfalten

Knickfalten entstehen bei der Konfektion und beim Falten des Sonnenschutztextiles. An der gefalteten Stelle kann im Gegenlicht, vor allem bei hellen Farben, ein dunkler Strich sichtbar werden, der durch Knickung der Faser entsteht (Lichtbrechung).

Welligkeit im Naht- und Bahnenbereich

Welligkeit kann entlang der Seitensäume, im Bereich der Nähte und mitten in den Bahnen entstehen. Das Tuch wird an den Nähten doppelt gelegt. Dadurch ergeben sich unterschiedliche Aufrolldurchmesser, die zu Spannungsunterschieden in den genannten Bereichen und somit zu Welligkeiten führen.

Die Spannung, die durch die Gelenkarme und das Durchhängen der Wickelwelle und/oder des Ausfallprofils entsteht, kann diese Effekte begünstigen.

Auch wenn sich während einem starken Regen ein „Wassersack“ gebildet hat, kann sich Welligkeit bilden.

Regenbeständigkeit

Sonnenschutzgewebe sind mit einem wasserabstoßenden Finish imprägniert und bleiben bei Nutzung nach Herstellervorgabe und einem Neigungswinkel von mindestens 14° während eines kurzen, leichten Niederschlags regenbeständig.

Bei längeren Nässeperioden und/oder schwerem Regenfall muss die Markise geschlossen bleiben oder eingefahren werden, um Schaden zu vermeiden.

Ist das Tuch einmal nass geworden, muss die Markise unverzüglich nach dem Regen zum Trocknen wieder ausgefahren werden, um einen Pilzbefall in Form von sogenannten Stockflecken zu vermeiden.

Seitenbahnenlängung

Das Tuch wird meist durch ein aktives Federsystem fast permanent auf Spannung gehalten. Nähte und Säume wirken zwar wie eine Verstärkung, müssen aber auch die größte Belastung aushalten. Beim Aufrollen des Tuches liegen die Säume und Nähte übereinander, was Druck und Spannung noch erhöht. Dadurch werden sie besonders beansprucht und gedehnt. Dies kann beim Ausfahren der Markise dazu führen, dass die Seitensäume leicht herunterhängen.

Die richtige Pflege für Ihr Markisentuch

Staub können Sie mit einer weichen Bürste im trockenen Zustand entfernen. Laub und ähnliche Verschmutzungen sollten Sie sofort beseitigen. Kleine Flecken sind mit Wasser und einem handelsüblichen, vorzugsweise flüssigen Feinwaschmittel (5-prozentige Seifenlösung: Wassertemperatur max. 30 Grad) zu entfernen. Spülen Sie gründlich mit Wasser nach und behandeln Sie die Stelle mit einem handelsüblichen Zeltimprägnierspray.

Der Originalzustand ist hierbei nicht wieder zu erreichen.

Ausführliche Anleitungen für den Markisenkäufer mit allen wichtigen Hinweisen zur Bedienung, Pflege und Wartung liegen jeder Markisenlieferung bei.

Quelle:

Produkteigenschaften und Pflege





34001 smart art | 19 |



34009 smart art | 19 |



34002 smart art | 14 |



34010 smart art | 19 |



34003 smart art | 16 |



34011 smart art | 15 |



34004 smart art | 16 |



34012 smart art | 16 |



34005 smart art | 15 |



34013 smart art | 16 |



34006 smart art | 15 |



34014 smart art | 15 |



34007 smart art | 14 |





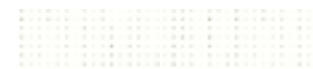







































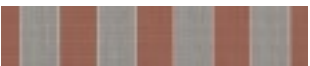



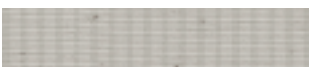

34015 smart art | 17 |















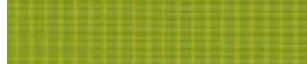

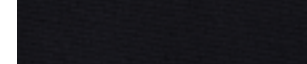



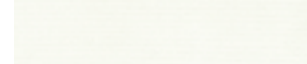







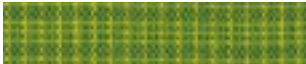



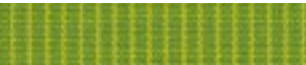



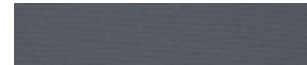





34008 smart art | 19 |



34016 smart art | 17 |

					
30101 sunvas 24	31407 sunvas 32	31432 sunvas 31	31478 sunvas 31	36903 sunsilk 25	36974 sunsilk 31
					
30102 sunvas 25	31408 sunvas 33	31460 sunvas 28	31480 sunvas 24	36910 sunsilk 25	36976 sunsilk 32
					
30103 sunvas 26	31413 sunvas 33	31461 sunvas 24	31483 sunvas 26	36911 sunsilk 28	36982 sunsilk 32
					
30104 sunvas 26	31416 sunvas 28	31462 sunvas 24	31486 sunvas 29	36912 sunsilk 25	36983 sunsilk 26
					
30106 sunvas 28	31418 sunvas 31	31463 sunvas 27	31487 sunvas 32	36916 sunsilk 29	36988 sunsilk 31
					
31401 sunvas 24	31420 sunvas 30	31464 sunvas 27	31488 sunvas 30	36917 sunsilk 24	36994 sunsilk 31
					
31402 sunvas 25	31421 sunvas 30	31465 sunvas 28	31492 sunvas tango 30	36919 sunsilk 32	36995 sunsilk 25
					
31403 sunvas 26	31425 sunvas 30	31466 sunvas 28	36901 sunsilk 29	36920 sunsilk 26	36996 sunsilk 29
					
31406 sunvas 29	31431 sunvas 30				

SUNday

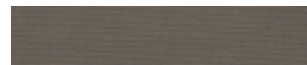
 30901 sunvas 38	 30912 sunvas 44	 30926 sunvas 54	 30948 sunvas 71	 31008 sunvas 71	 31028 sunvas 72
	 30913 sunvas 48	 30927 sunvas 70	 30957 sunvas 65	 31009 sunvas 70	 31031 sunvas 38
 30903 sunvas 48	 30915 sunvas 60	 30928 sunvas 72	 30958 sunvas 72	 31013 sunvas 48	 31033 sunvas 48
 30905 sunvas 60	 30916 sunvas 54	 30931 sunvas 38		 31016 sunvas 54	 31035 sunvas 60
 30906 sunvas 54	 30917 sunvas 64	 30937 sunvas 64	 31002 sunvas 44	 31018 sunvas 72	 31036 sunvas 54
 30907 sunvas 64	 30918 sunvas 70	 30938 sunvas 71	 31003 sunvas 48	 31021 sunvas 38	 31037 sunvas 64
 30908 sunvas 70	 30921 sunvas 38	 30941 sunvas 38	 31006 sunvas 54	 31025 sunvas 60	 31042 sunvas 44
 30911 sunvas 38	 30923 sunvas 49		 31007 sunvas 72		



31057 sunvas | 64 |



31058 sunvas | 72 |



31109 sunvas | 70 |



31114 sunvas | 70 |



31117 sunvas | 64 |



31204 sunvas | 50 |









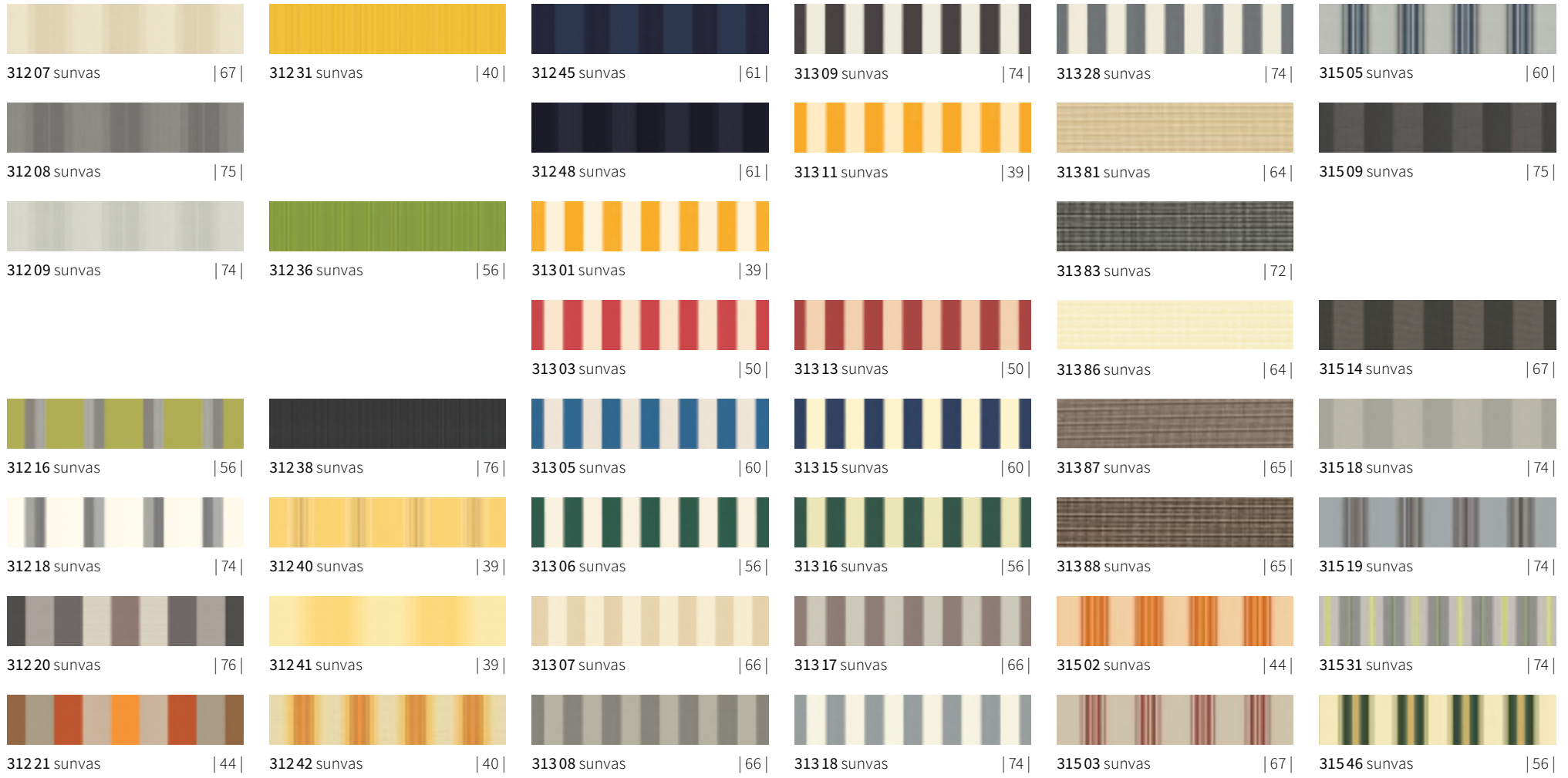





















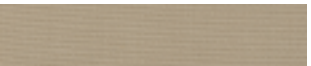











31205 sunvas | 67 |



SUNday

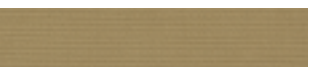

					
31552 sunvas 74	31574 sunvas 40	31592 sunvas 70	32401 sunsilks 44	32438 sunsilks 72	32473 sunsilks 48
					
31553 sunvas 74	31575 sunvas 44	31593 sunvas 74	32403 sunsilks 48	32439 sunsilks 70	32475 sunsilks 60
					
31555 sunvas 60	31576 sunvas 39	31594 sunvas 75	32409 sunsilks 38	32447 sunsilks 65	32476 sunsilks 54
					
	31579 sunvas 67	31595 sunvas 70	32414 sunsilks 70	32449 sunsilks 64	32501 sunsilks 38
					
31566 sunvas 50	31582 sunvas 44	31597 sunvas 72	32417 sunsilks 64	32453 sunsilks 48	32502 sunsilks 48
					
31567 sunvas 67	31586 sunvas 56		32433 sunsilks 48	32456 sunsilks 54	
					
31569 sunvas 67	31587 sunvas 67		32434 sunsilks 65	32467 sunsilks 70	32506 sunsilks 54
					
31571 sunvas 40	31590 sunvas 56		32437 sunsilks 64		32507 sunsilks 70

SUNday



32508 sunsilk | 72 |



32802 sunsilk | 45 |



32835 sunsilk | 61 |



32863 sunsilk | 50 |



32511 sunsilk | 38 |



32803 sunsilk | 51 |



32836 sunsilk | 56 |



32851 sunsilk | 40 |



32871 sunsilk | 40 |



32513 sunsilk | 49 |



32804 sunsilk | 76 |



32837 sunsilk | 44 |



32516 sunsilk | 54 |



32805 sunsilk | 60 |



32826 sunsilk | 74 |



32840 sunsilk | 76 |



32517 sunsilk | 64 |



32518 sunsilk | 72 |



32807 sunsilk | 66 |



32844 sunsilk | 57 |



32859 sunsilk | 40 |



32879 sunsilk | 39 |



32528 sunsilk | 65 |



32808 sunsilk | 76 |



32829 sunsilk | 50 |



32860 sunsilk | 40 |



32801 sunsilk | 41 |



32849 sunsilk | 50 |



32861 sunsilk | 40 |

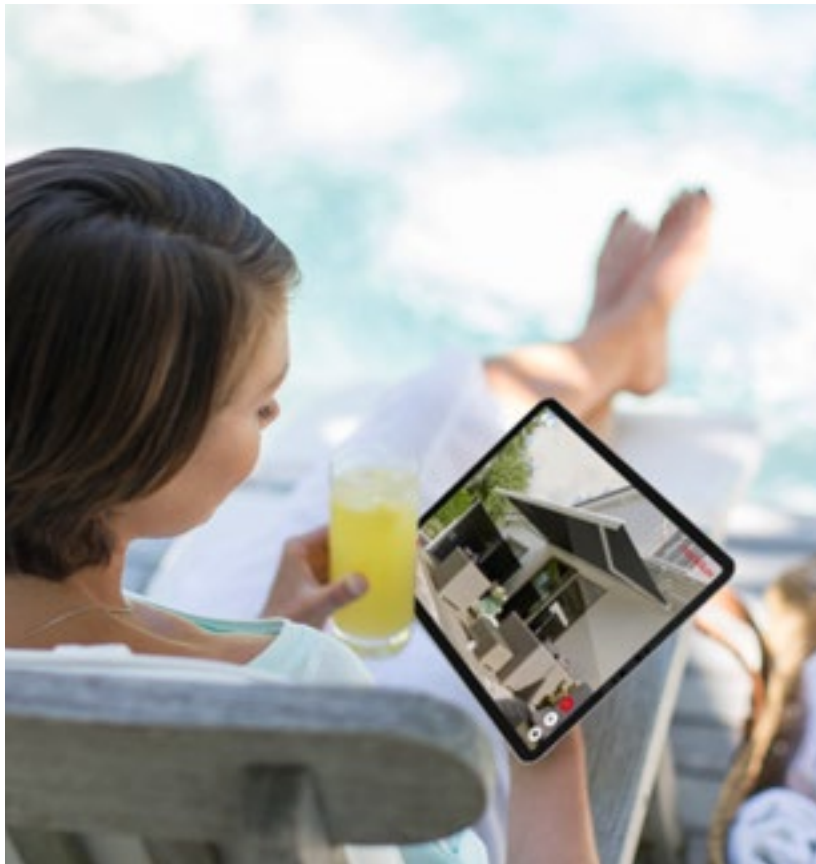

markilux 3D App, Tuchfinder und Tuchmustershop

Das schönste Tuch für Ihre Designmarkise entdecken Sie unter den mehr als 250 Tuchdessins bei Ihrem markilux Fachpartner, mit der markilux 3D App und im Tuchmustershop auf markilux.com

specials

338.. 339..	transolair	80
317..	vuscreen ALU	84
331.. 332..	perfotex	86
371.. 372..	perla FR.....	88

Volant

Einfassband-Farben	92
Volantformen	93
Produkteigenschaften und Pflege	94

<> Gewebebreite

III Rapport

XL Dessin als Breitware für nahtlose Tücher bis 230 cm Ausfall erhältlich, modell- und größenabhängig, 310 08 + 310 09 bis 300 cm

t+ Dessin auch als transolair erhältlich

p+ Dessin auch als perla FR erhältlich

☐ Für Bildschirmarbeitsplätze empfohlen

* Nur für Gelenkarmmarkisen / pergola, Rapportversatz möglich

Gedruckt ist nicht gewebt

Bitte vergleichen Sie für Ihre verbindliche Dessinauswahl die Abbildung in dieser Tuchbroschüre unbedingt mit dem Originalmuster bei Ihrem markilux Fachpartner vor Ort.

Das Markisentuch wird – abhängig vom Modell, Markisengröße und Dessin – entweder nahtlos, mit Quer- oder Längsnähten in bestimmter, von der Markisenmitte ausgehend symmetrischer Anordnung, gefertigt.

Bei Markisentüchern aus Streifen- und Druckdessins ist ein Rapportversatz im Bereich der Bahnenverbindungen möglich.

Die abgebildeten Dessins mit größeren Rapporten sind im Maßstab ca. 1:10 abgebildet. Kleinrapportige und uni-farbene Dessins werden in 100% dargestellt.

Die Beste unter der Sonne. Für den schönsten Schatten der Welt.

Innovative Technik und höchste Qualität, mehrfach ausgezeichnet und prämiert. Ideen, ausführliche Informationen, professionelle Beratung und die schönsten Markisentuch-Dessins finden Sie bei Ihrem markilux Fachpartner und auf [markilux.com](https://www.markilux.com)