



Der schönste Stoff zwischen Himmel und Erde.

markilux Markisentuch-Kollektion – Made in Germany

**markilux**  
Die Beste unter der Sonne

A photograph of a person sitting on a bench, heavily tinted with a red color. The person is in silhouette, sitting on a modern-style bench. The background shows some foliage on the left. The text is overlaid in white on the left side of the image.

Die Beste unter der Sonne.  
Für den schönsten Schatten  
der Welt.

markilux

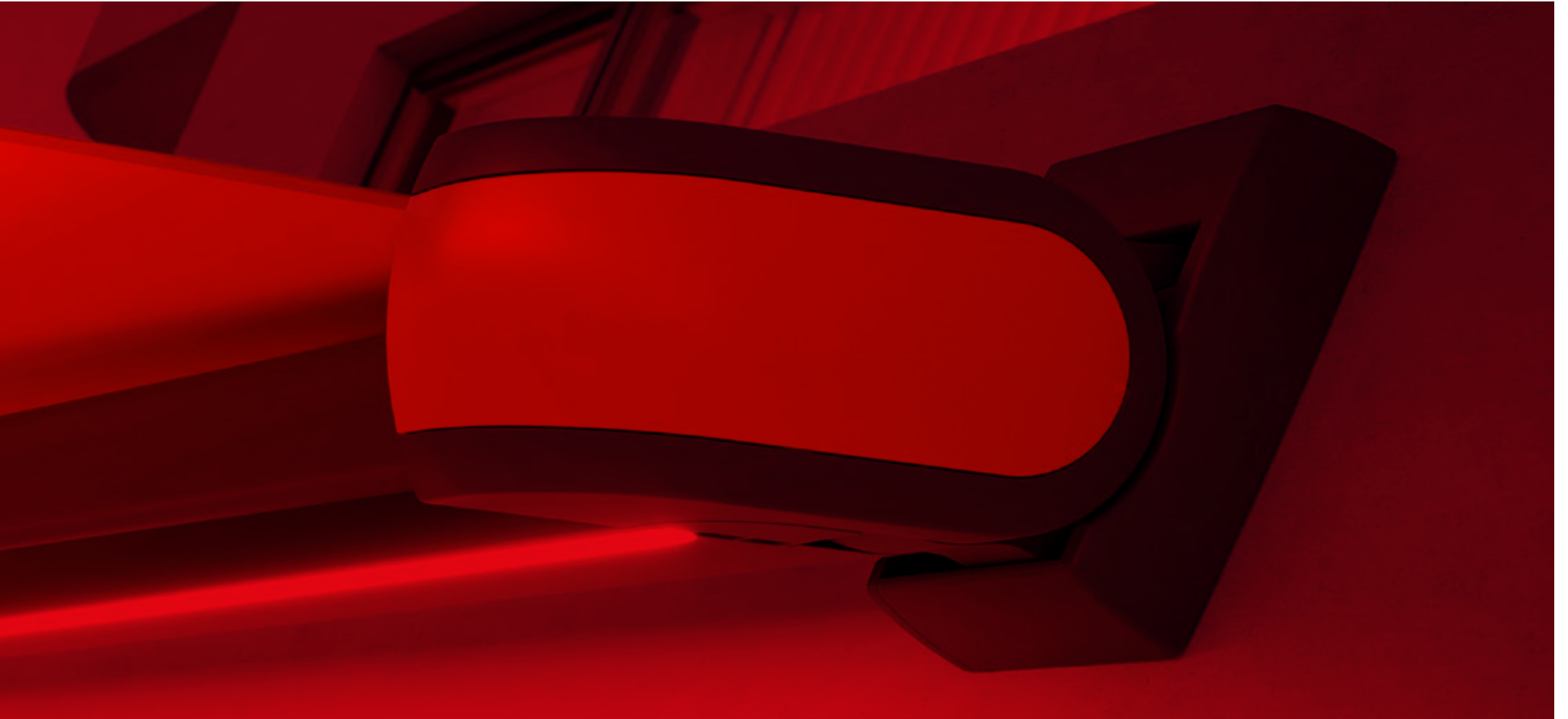



**Gedruckt ist nicht gewebt**

Bitte vergleichen Sie für Ihre verbindliche Dessinauswahl die Abbildung in dieser Tuchbrochüre unbedingt mit dem Originalmuster bei Ihrem markilux Fachpartner vor Ort. Das Markisentuch wird – abhängig vom Modell, Markisengröße und Dessin – entweder nahtlos, mit Quer- oder Längsnähten in bestimmter, von der Markisenmitte ausgehend symmetrischer Anordnung gefertigt.



## Der schönste Stoff zwischen Himmel und Erde.

### Einzige Tücher schaffen besondere Atmosphäre

Es sind die Farbe und Beschaffenheit des Markisentuches, die der Stimmung auf Ihrer Terrasse und in Ihrem Wintergarten Besonderheit verleihen. Farbnuancen, Muster und Struktureffekte sorgen je nach Helligkeit und Farbton für die spezielle Wirkung. Als führender Hersteller für hochwertige Markisentücher mit fast 100 Jahren Erfahrung in der Herstellung von Textilien bietet markilux eine unerreichte Vielfalt. Unter den mehr als 250 Dessins in abgestimmten Farbwelten finden Sie Ihren ganz persönlichen, schönsten Stoff zwischen Himmel und Erde. Lassen Sie sich bei Ihrer Auswahl gern von Ihrem markilux Fachpartner inspirieren, begeistern, beraten ...

markilux steht für vielfach ausgezeichnetes Design:



| Marke



| Website



| z.B. markilux perfortex, visutex



# Reduktion auf das Wesentliche: Frei. Zeit. Qualität – Made in Germany.

Seit ca. 50 Jahren steht markilux für die Entwicklung und Herstellung hochwertiger Sonnenschutz-Lösungen. markilux Designmarkisen zeichnen sich aus durch beste Qualität, vielfach prämiertes Design und innovative Technik. Die Produktion von Markise und Tuch unter einem Dach – das ist markilux „Made in Germany“ mit dem Ziel, Ihr Wohnen im Freien komfortabel und angenehm zu gestalten. Mit markilux verleihen Sie Ihrem Wohlfühlplatz an der frischen Luft und Ihrer Freizeit das gewisse Extra. **Die Beste unter der Sonne. Für den schönsten Schatten der Welt.**



## markilux Qualität

Hochwertige Materialien und ein umfassendes Qualitätsmanagement stellen sicher, dass jede markilux langlebig ist. Als Unternehmen sind wir nach DIN EN ISO 9001 Standards zertifiziert.



## markilux Funktion

markilux vereint innovative Technologien und smarte Lösungen zu Spitzenprodukten. Durch vielfältige Ausstattungsmöglichkeiten und Bedienvarianten erweitern Sie Ihre markilux Designmarkise ganz nach persönlichem Wunsch.





#### markilux Design

Erst das perfekte Zusammenspiel von Form und Funktion lässt eine Markise zu einer markilux Designmarkise werden. Wir setzen dabei auf die langjährige Erfahrung unseres internen Entwicklungsteams in Kooperation mit Designern.

Member of  **Rat für Formgebung**  
German Design Council

  
**german  
brand  
award  
19**  
product  
brand  
of the year

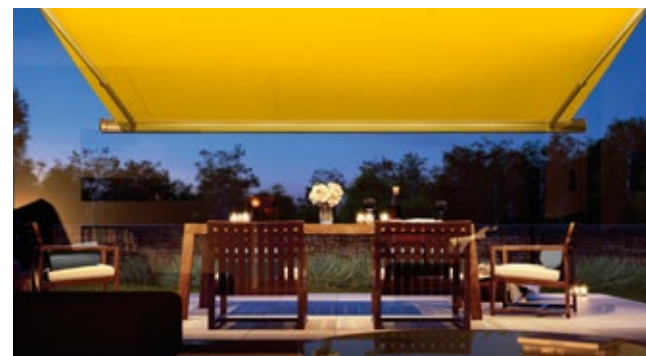

#### markilux Service

Die Kombination eines Markenproduktes mit kompetenter Beratung und fachgerechter Montage vor Ort macht Ihre Lösung perfekt. Qualifizierte markilux Fachpartner bieten einen umfassenden Service und persönliche Ansprechpartner in Ihrer Nähe.

# markilux Markisentücher – Made in Germany

## So schön kann funktional sein

Bei der Herstellung unserer Markisentücher überlassen wir nichts dem Zufall. Mit der im eigenen Haus entwickelten Ausrüstung geben wir dem Textil den letzten Schliff. Das verleiht unseren Markisentüchern eine besonders hohe Lebensdauer und die dafür nötige Widerstandsfähigkeit gegen Regen, Licht und Temperaturschwankungen. Zertifiziert nach Oeko-Tex Standard 100 sind markilux Markisentücher garantiert frei von gesundheitsgefährdenden Farbstoffen oder Chemikalien.

Alle markilux Markisentücher aus sunsilk und sunvas bieten darüber hinaus mit UPF 50+ den höchstmöglichen UV-Schutz für Textilien. Der Eigenschutzfaktor Ihrer Haut wird um mehr als das 50-fache unterstützt. Sie können sonnige Tage länger sorglos genießen.



## Selbstreinigender Effekt

Wassertropfen nehmen Schmutzpartikel auf und perlen vom Markisentuch ab (mindestens 14 Grad Neigungswinkel der Markise erforderlich). Für lange Freude am schönen Textil.



## Geklebte Markisentücher

Mit Ultraschall verschweißte Bahnenverbindungen sorgen für ein homogenes Erscheinungsbild. Die hervorragende Wasser-, Licht- und Temperaturbeständigkeit verlängert die Lebensdauer des Tuches.

## sunsilk

Brillantes Leuchten. Seidig glatte Oberfläche. Die sunsilk Markisentücher überzeugen durch unverwechselbare Leuchtkraft.

## sunvas

Softes Leuchten. Textile Haptik. Die sunvas Markisentücher punkten mit textilem Charakter und natürlicher Optik.



## Licht-, Wetter- und Farbbeständigkeit

Durchgefärbte Hightech-Gewebe und eine hochwertige Tuchveredelung im eigenen Haus sind Garanten für den schönsten Schatten der Welt.





markilux



**markilux sunday Kollektion**

Damit wird jeder Tag ein Sonntag. Wählen Sie Ihr persönliches Lieblingsdessin aus sieben verschiedenen Farbwelten – in den bewährten Qualitäten sunsilk und sunvas ab Seite 28.



**markilux specials –Textilien für spezielle Anforderungen**

Halbtransparente, wärmereflektierende, luftdurchlässige, wasserdichte oder flammhemmende Markisentücher ergänzen das Spektrum der markilux Gesamtkollektion ab Seite 70.

**markilux visutex Kollektion 50 / 4 / me**

Inspiration aus den Bereichen Mode, Architektur, Farbe und Natur-Effekte. 50 innovative Stoffe zaubern Ihren ganz persönlichen Markisenhimmel in den bewährten Qualitäten sunsilk und sunvas – exklusiv nur bei markilux ab Seite 10.

visutext

visutex

50 / 4 / *me*



„Mittendrin sein, offen bleiben, querdanken.  
Technik, Material, Form und Farbe ausschöpfen.  
Neuland betreten, Visionen schaffen, Zeichen setzen.  
Das ist unser Weg. Unsere Motivation.“

Annette Busch | Head of markilux Textile Design

exclusive



# visutex | vision – innovation – inspiration

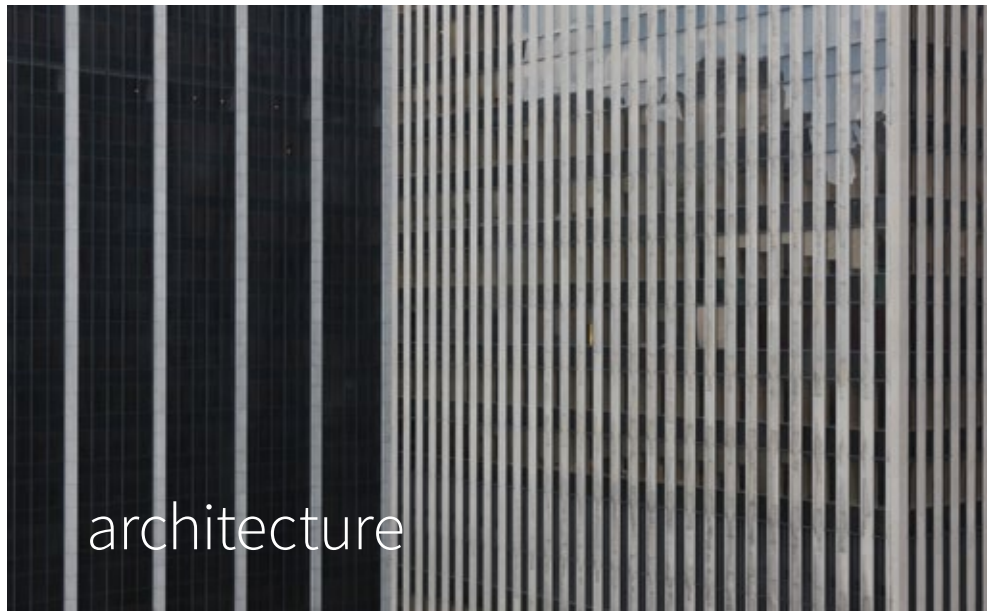

„Die Architektur ist die Fortsetzung der Natur  
in ihrer konstruktiven Tätigkeit.“ Karl Friedrich Schinkel

Das weite Feld der Architektur diente uns als eine Quelle der Inspiration für die Entwicklung unserer visutex Kollektion. Die Formen, Strukturen, Farben und die Grundsätze guter Gestaltung spiegeln sich wider in unseren **exklusiven** Tuchdesigns.



„Stil ist die Geliebte der Kunst.“ Coco Chanel

Für das zweite Thema unserer visutex Kollektion ließen wir uns anregen von den Klassikern in der Mode. Dabei war uns stets bewusst, dass sich Mode schnell ändern kann. Wir wissen aber auch, guter Stil ist **unvergänglich**.



„Farben sind das Lächeln der Natur ...“ James Henry Leigh Hunt

Farbe ist Leben. Farbe ist Lifestyle. Darum gaben wir in unserer Kollektion dem Thema Farbe ganz besonderen Raum. Unsere Farbkompetenz ermöglicht es Ihnen sogar, aus einer Vielzahl an Farben, genau Ihre Wohlfühlfarbe zu wählen und Ihr ganz persönliches Markisentuch zur Entfaltung zu bringen. **colour on demand**. Meine Farbe. Mein Stil.

„Die Freiheit der Phantasie ist keine Flucht in das Unwirkliche, sie ist Kühnheit und Erfindung.“ Eugène Ionesco

Als Vorreiter für innovatives Markisentuch-Design, haben wir das vierte Thema unserer Kollektion ganz dem Bereich special-effects gewidmet. Spezielle „strahlende“ visuelle Effekte entstehen durch die Verwendung besonderer Farben. Das ist **einzigartig**.

50 / 4 / *me*



31480 sunvas

| III 120 cm | \* |

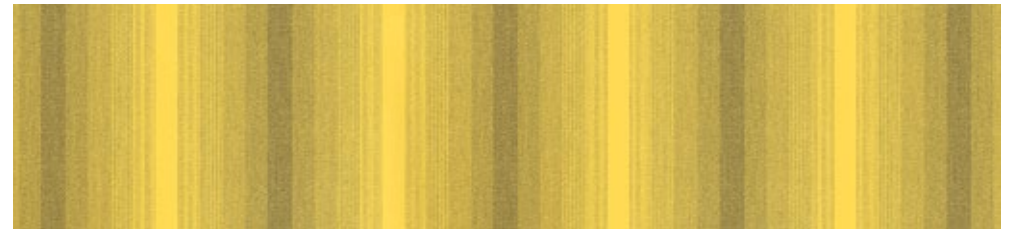

30101 sunvas

| III 30 cm |

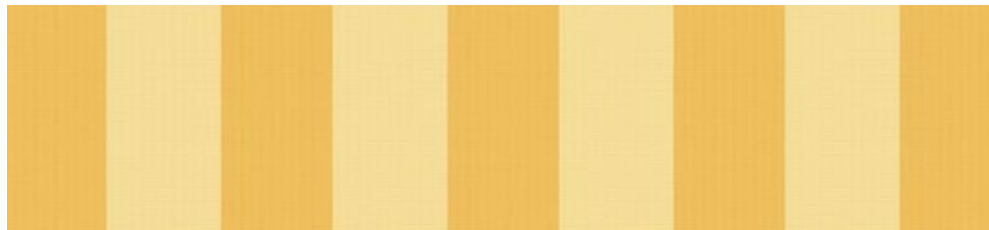

31401 sunvas

| III 30 cm |



31461 sunvas

| III 30 cm |

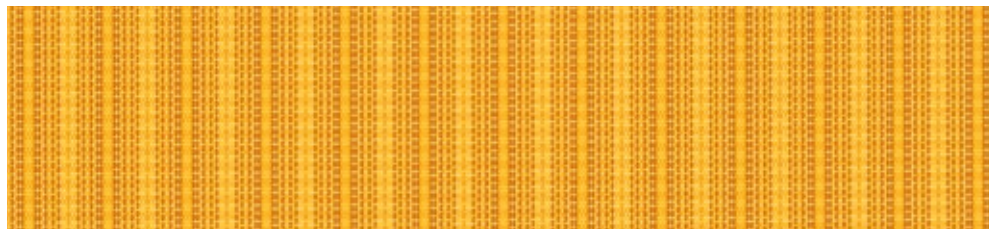

36917 sunsilk

| 1:1 |



31462 sunvas

| III 30 cm |





36995 sunsilk

| III 20 cm |

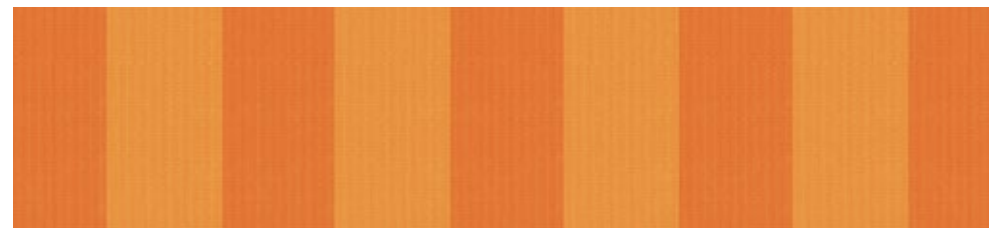

31402 sunvas

| III 30 cm |

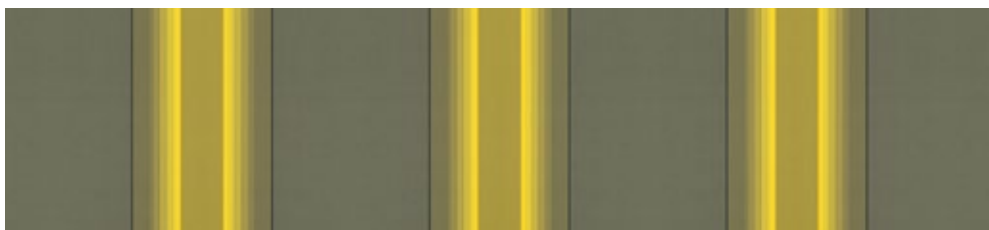

36910 sunsilk

| III 40 cm |



30102 sunvas

| III 30 cm |



36912 sunsilk

| III 30 cm |



36903 sunsilk

| III 120 cm | \* |

| \* | Nur für Gelenkarmmarkisen/ pergola, Rapportversatz möglich

50 / 4 / *me*



30103 sunvas

| III 30 cm |



31483 sunvas

| 1:1 | t+ |



36920 sunsilk

| 1:1 |

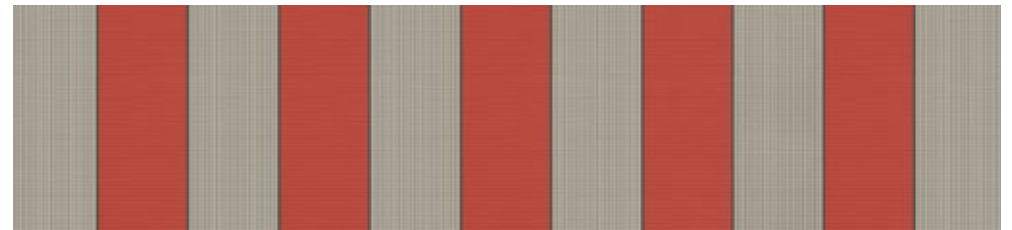

36983 sunsilk

| III 24 cm |

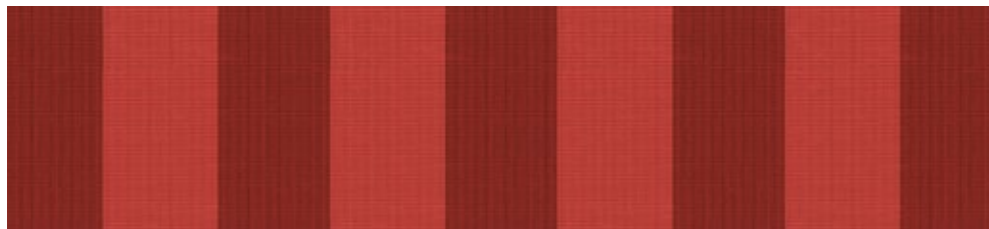

31403 sunvas

| III 30 cm |



30104 sunvas

| III 30 cm |



31463 sunvas

| III 30 cm |



31464 sunvas

| III 30 cm |

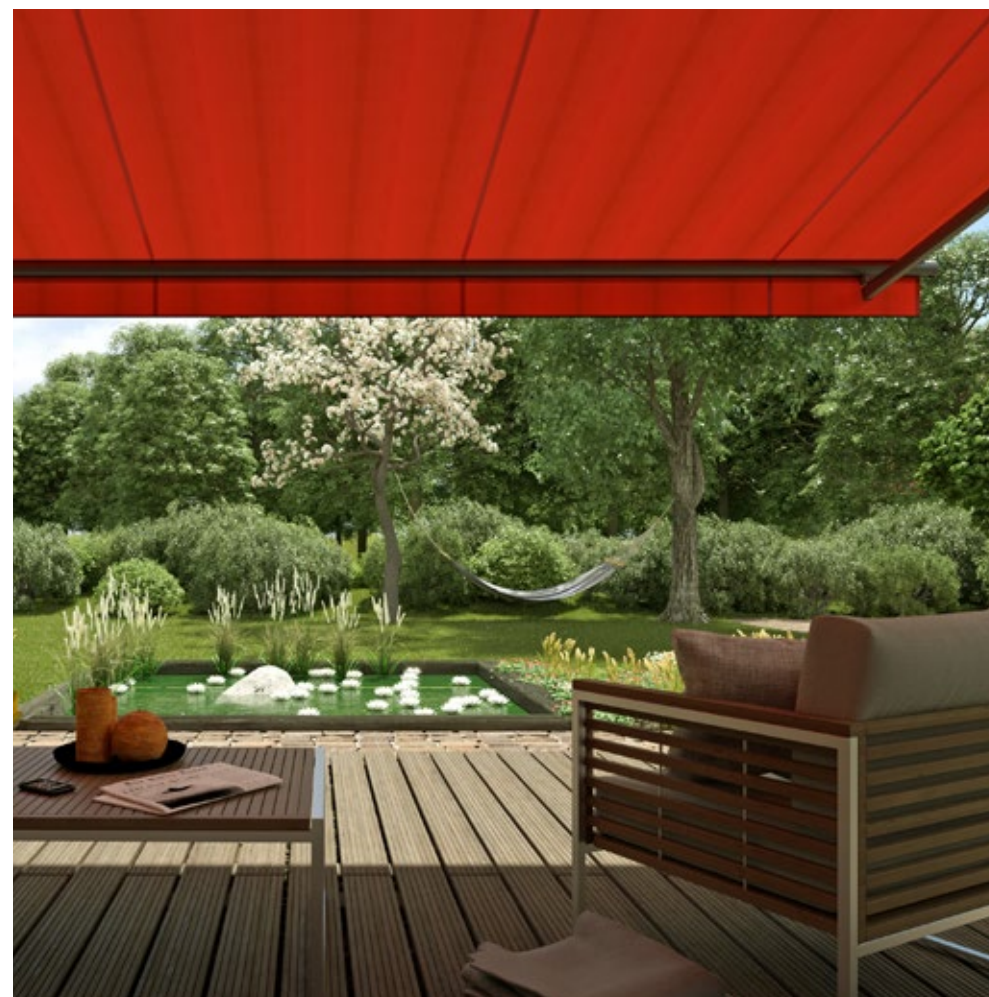

| t+ | Dessin auch als transolair erhältlich

50 / 4 / *me*



31465 sunvas

| III 30 cm |

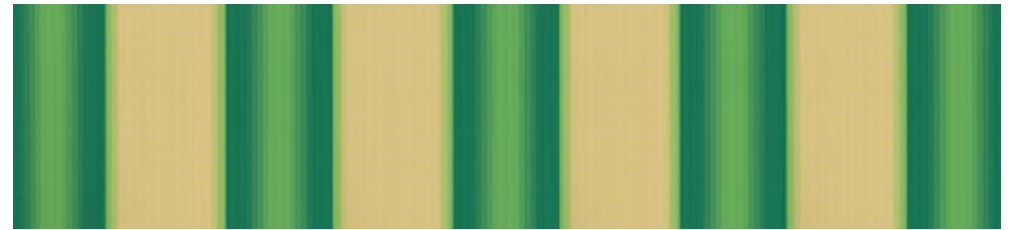

36911 sunsilk

| III 30 cm |



31460 sunvas

| III 30 cm |



30106 sunvas

| III 30 cm |



31466 sunvas

| III 30 cm |

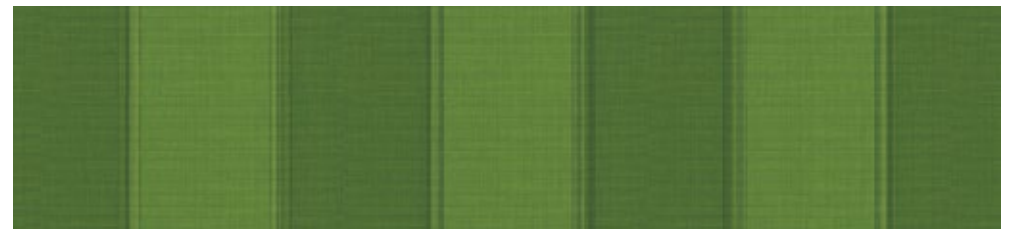

31416 sunvas

| III 40 cm |

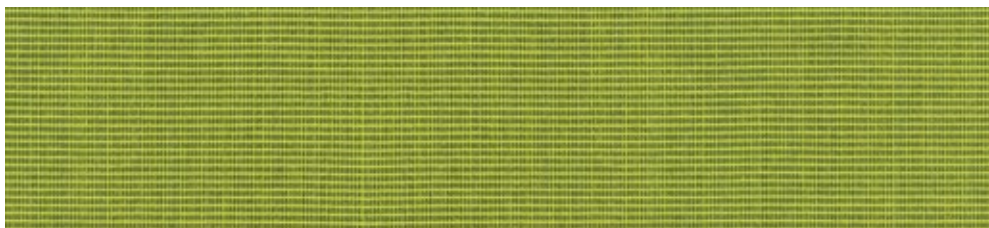

31486 sunvas

| 1:1 | t+ |



36996 sunsilk

| III 20 cm |

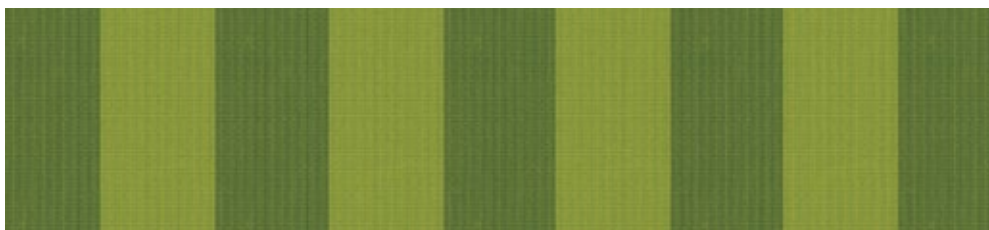

31406 sunvas

| III 30 cm |



36901 sunsilk

| III 120 cm | \* |

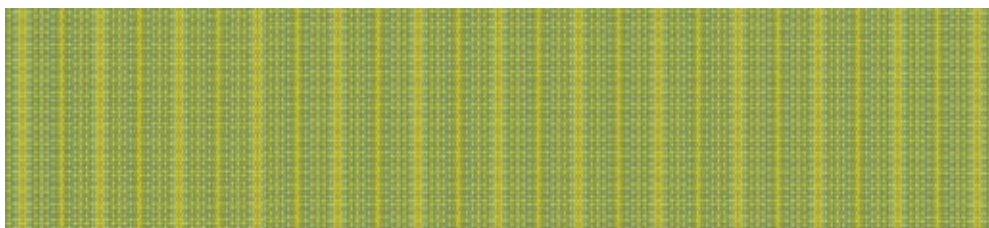

36916 sunsilk

| 1:1 |

50 / 4 / *me*

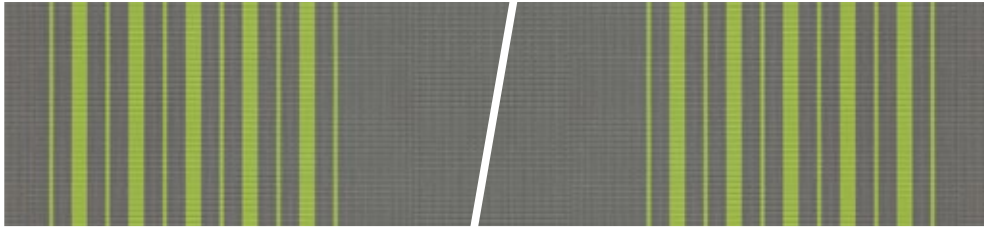

31492 sunvas tango

| III 41 cm |



31420 sunvas

| III 120 cm | \* |

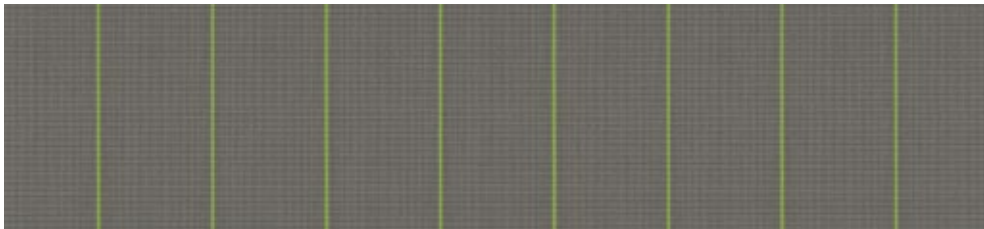

31431 sunvas

| III 15 cm |



31421 sunvas

| 1:1 |

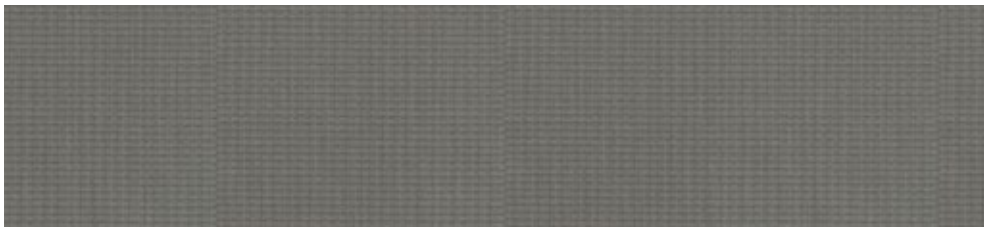

31425 sunvas

| III 8 cm |

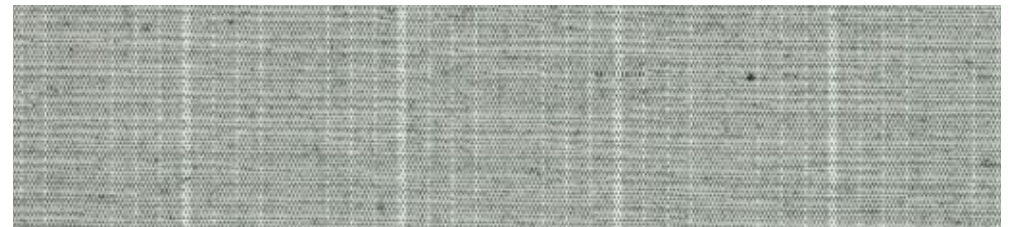

31488 sunvas

| 1:1 |



36988 sunsilk

| 1:1 |



31432 sunvas

| 1:1 |

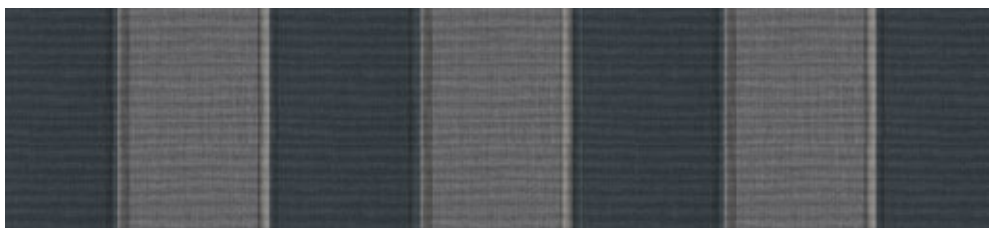

31418 sunvas

| III 40 cm |

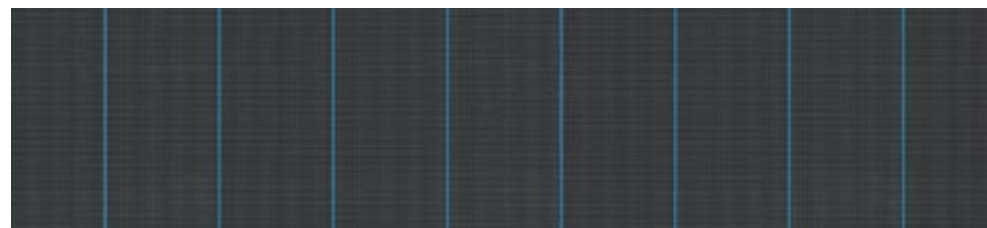

36974 sunsilk

| III 15 cm |



31478 sunvas

| 1:1 |



36994 sunsilk

| III 9 cm |

| \* | Nur für Gelenkarmmarkisen/ pergola, Rapportversatz möglich

50 / 4 / *me*



36976 sunsilk

| III 15 cm |



36919 sunsilk

| 1:1 |

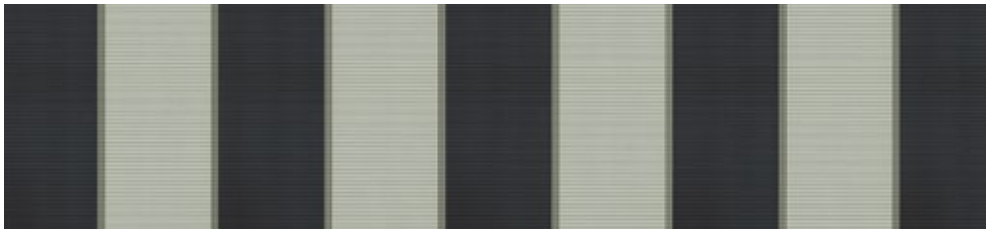

36982 sunsilk

| III 30 cm |



31407 sunvas

| III 30 cm |

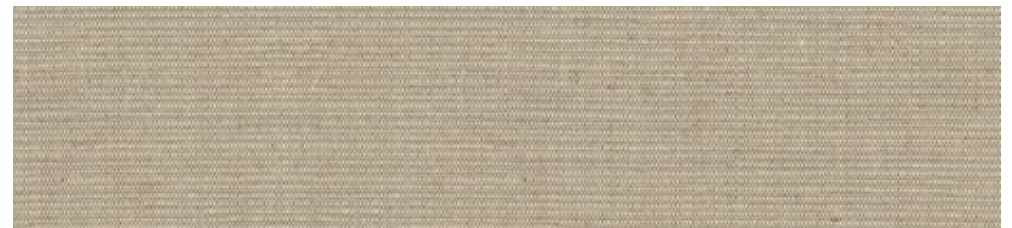

31487 sunvas

| 1:1 | t+ |





31413 sunvas

| III 40 cm |

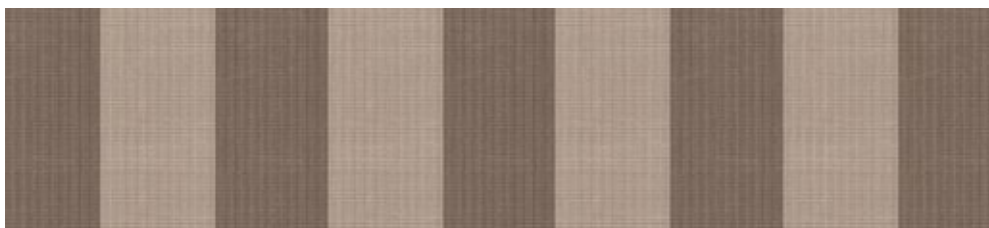

31408 sunvas

| III 30 cm |





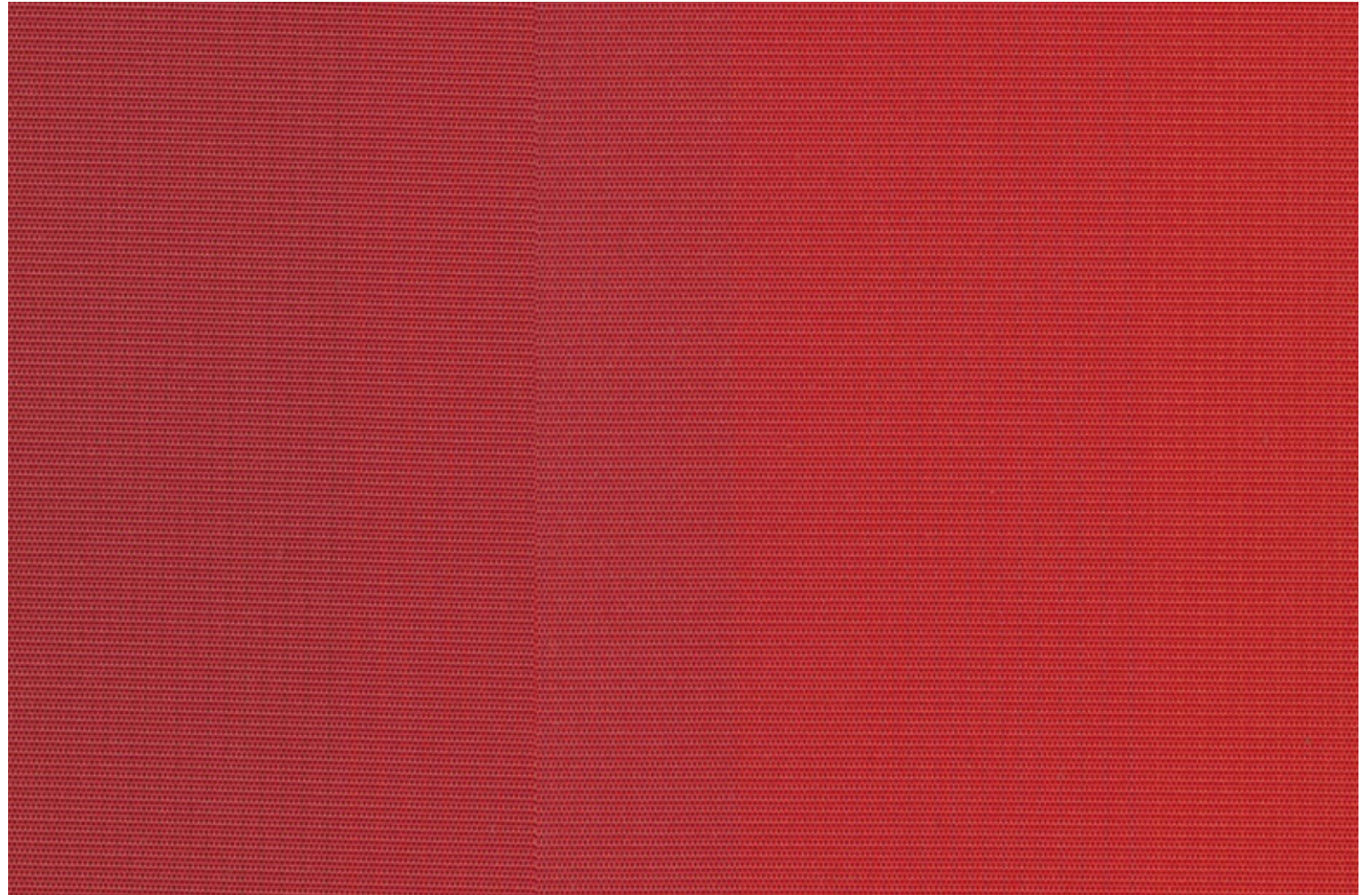

markilux



sunday yellow



Unser Platz im Draußen.  
Ein Fest für die Sinne.



32409 sunsilk

|1:1|



30941 sunvas

|1:1|

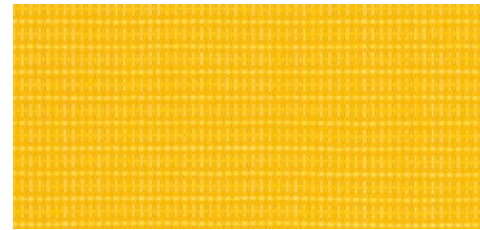

30931 sunvas

|1:1|



31031 sunvas

|1:1|XL|t+|p+|

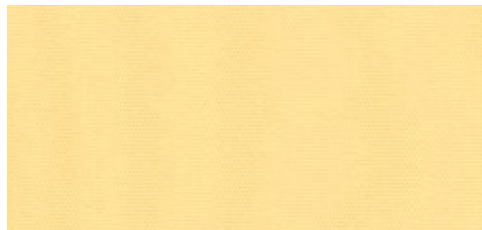

31027 sunvas

|1:1|XL|t+|p+|



30901 sunvas

|1:1|t+|



32471 sunsilk

|1:1|

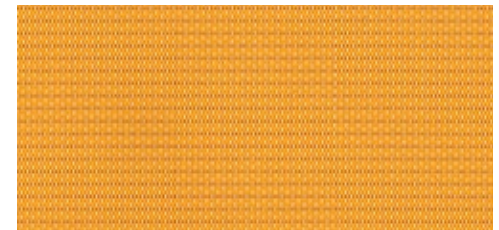

32511 sunsilk

|1:1|p+|



32501 sunsilk

|1:1|p+|



30911 sunvas

|1:1|



31021 sunvas

|1:1|

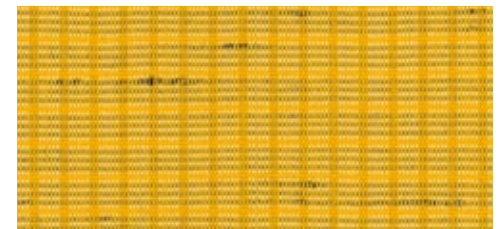

30921 sunvas

|1:1|

# sunday yellow



31301 sunvas

| III 20 cm |



31240 sunvas

| III 30 cm |



31511 sunvas

| III 40 cm |



31576 sunvas

| III 15 cm |



31311 sunvas

| III 20 cm |

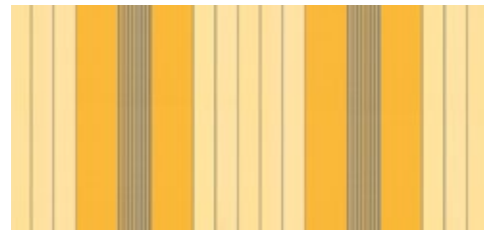

32879 sunsilk

| III 30 cm |



31241 sunvas

| III 60 cm |

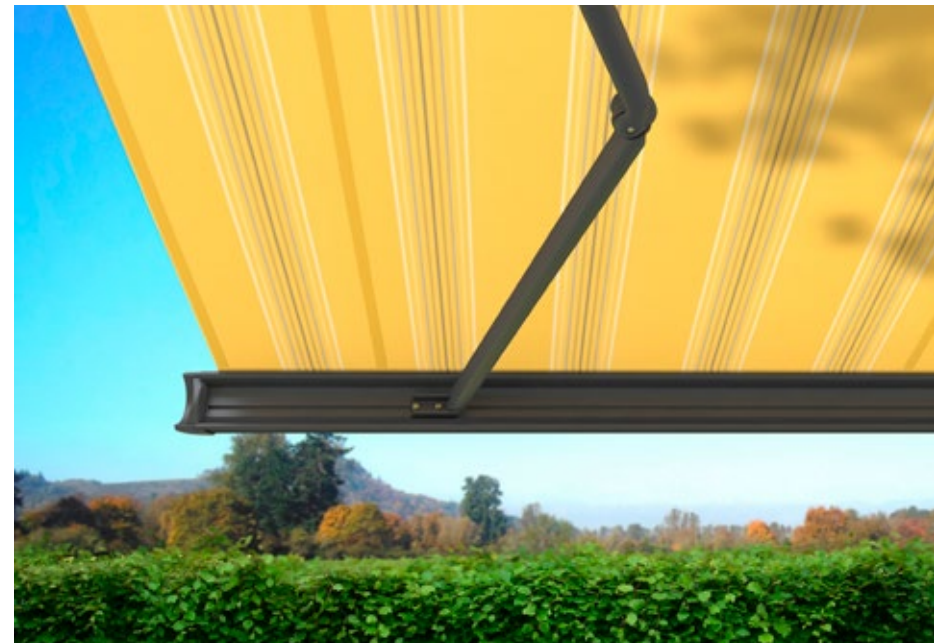

| XL | Dessin als Breitware für nahtlose Tücher bis 230 cm Ausfall erhältlich

| t+ | Dessin auch als transolair erhältlich

| p+ | Dessin auch als perla/perla FR erhältlich

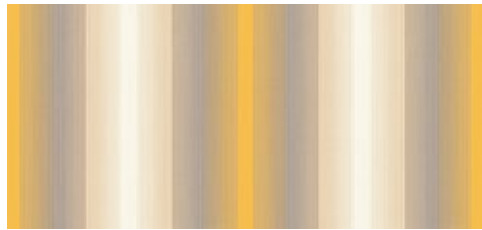

31574 sunvas

| III 30 cm |

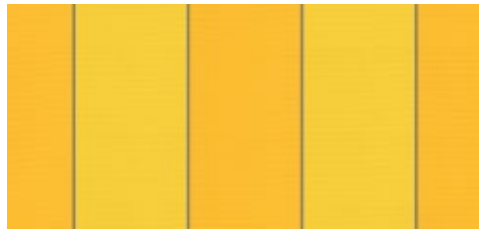

32872 sunsilk

| III 30 cm |



31571 sunvas

| III 30 cm |



32860 sunsilk

| III 30 cm |

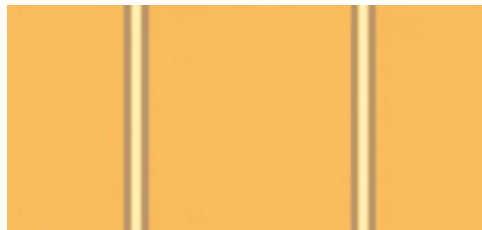

32850 sunsilk

| III 30 cm |

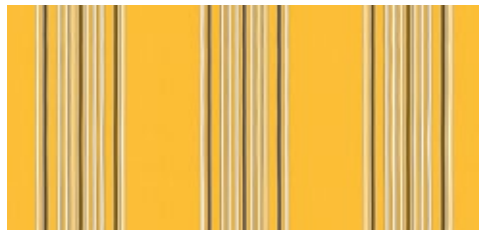

32859 sunsilk

| III 24 cm |

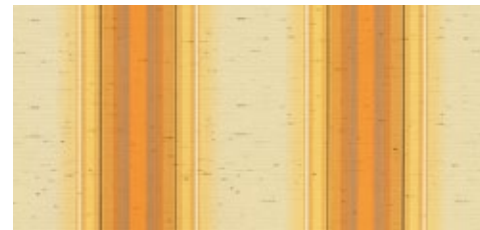

31242 sunvas

| III 30 cm |



32861 sunsilk

| III 24 cm |



31231 sunvas

| III 15 cm |



32851 sunsilk

| III 30 cm |



32871 sunsilk

| III 17 cm |



# sunday yellow



328 01 sunsilk

| III 24 cm |



312 01 sunvas

| III 30 cm |



markilux



sunday orange



Unsere Zeit.  
Traumhaft schön.



32401 sunsilk

| 1:1 |

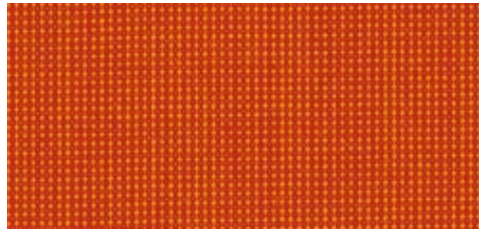

30912 sunvas

| 1:1 |

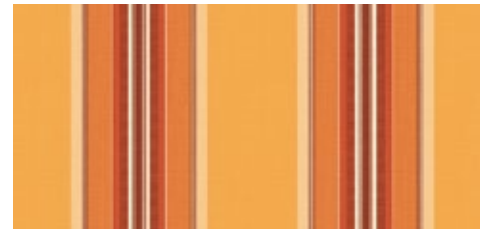

31582 sunvas

| III 30 cm |



32852 sunsilk

| III 24 cm |



31002 sunvas

| 1:1 |



31312 sunvas

| III 20 cm |



31575 sunvas

| III 30 cm |



32837 sunsilk

| III 17 cm |



31042 sunvas

| 1:1 | p+ |



31502 sunvas

| III 30 cm |



31221 sunvas

| III 120 cm | \* |

| \* | Nur für Gelenkarmmarkisen/ pergola, Rapportversatz möglich | p+ | Dessin auch als perla/ perla FR erhältlich

# sunday orange



328 02 sunsilk

| III 24 cm |



328 12 sunsilk

| III 40 cm |



markilux



SUNday red



Für Familienzeiten  
und Lieblingsplätze.

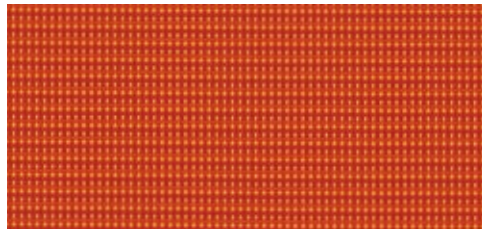

32502 sunsilk |1:1|p+|

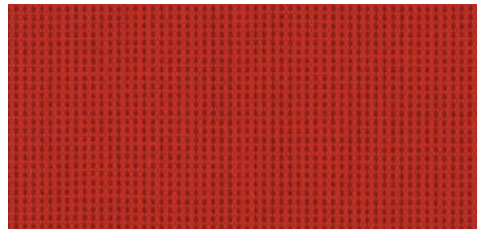

30903 sunvas |1:1|



31033 sunvas |1:1|



31013 sunvas |1:1|XL|t+|p+|



32403 sunsilk |1:1|



32453 sunsilk |1:1|



30974 sunvas |1:1|



32473 sunsilk |1:1|

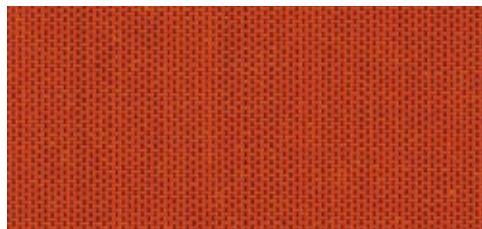

30902 sunvas |1:1|



31003 sunvas |1:1|

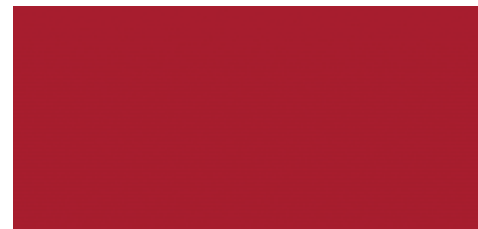

32433 sunsilk |1:1|p+|



30913 sunvas |1:1|



# sunday red



309 23 sunvas

| 1:1 |



325 13 sunsilk

| 1:1 |





31303 sunvas

| III 20 cm |

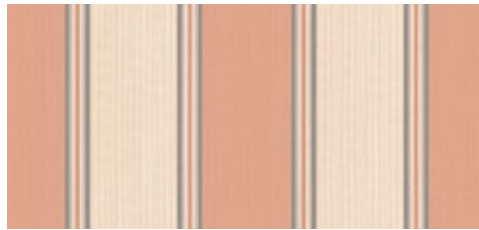

31565 sunvas

| III 30 cm |



32849 sunsilk

| III 24 cm |



31204 sunvas

| III 40 cm |



31313 sunvas

| III 20 cm |



31566 sunvas

| III 30 cm |



32833 sunsilk

| III 30 cm |



32843 sunsilk

| III 15 cm |



31213 sunvas

| III 60 cm |



32863 sunsilk

| III 24 cm |

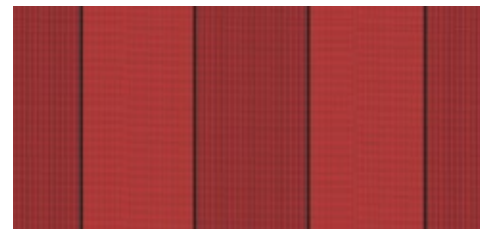

32829 sunsilk

| III 30 cm |

# sunday red



32803 sunsilk

| III 24 cm |



32873 sunsilk

| III 30 cm |



markilux



**sunday green**



Ein Schmuckstück  
für Haus und Garten.



31036 sunvas

| 1:1 | XL | p+ |

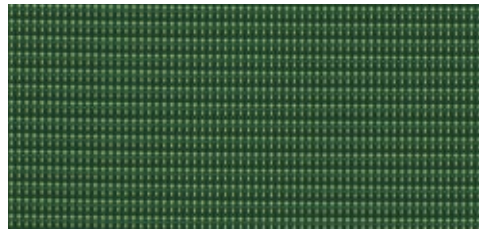

32516 sunsilk

| 1:1 |

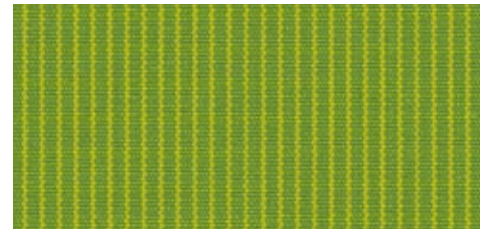

30906 sunvas

| 1:1 |



31016 sunvas

| 1:1 | XL | t+ |



32476 sunsilk

| 1:1 |

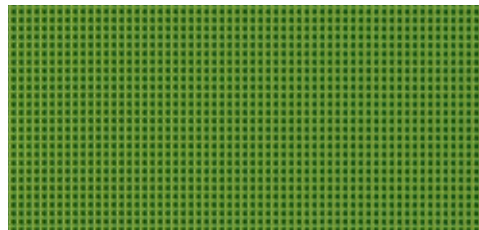

32506 sunsilk

| 1:1 | p+ |

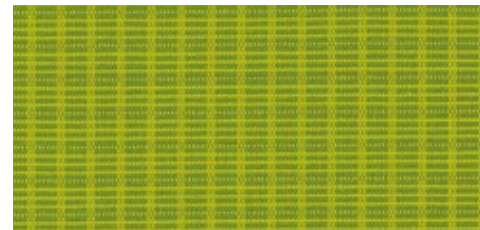

30926 sunvas

| 1:1 |



31006 sunvas

| 1:1 |



32456 sunsilk

| 1:1 |



30916 sunvas

| 1:1 |

# sunday green

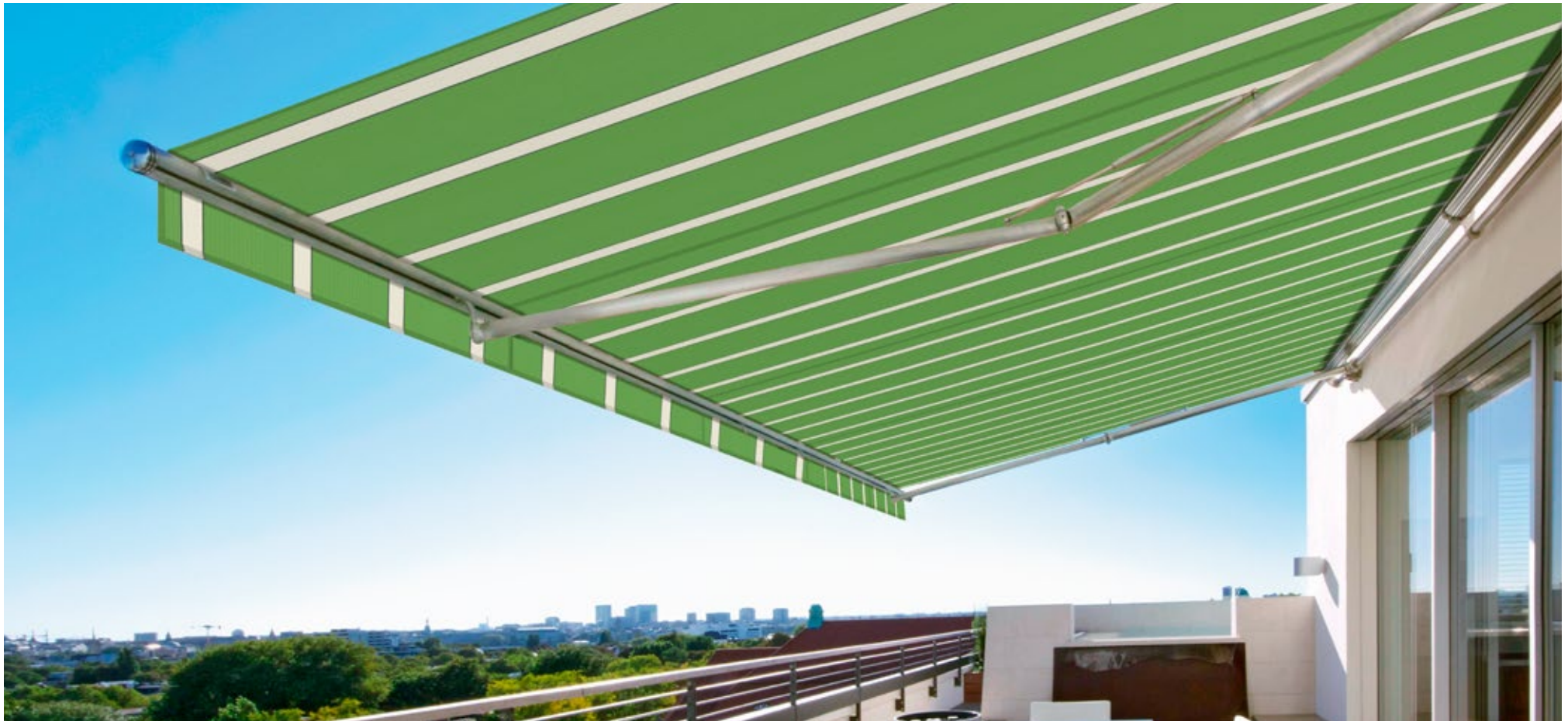

|XL| Dessin als Breitware für nahtlose Tücher bis 230 cm Ausfall erhältlich |t+| Dessin auch als transolair erhältlich |p+| Dessin auch als perla/perla FR erhältlich



31306 sunvas | III 20 cm |

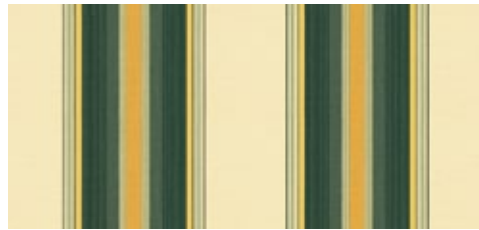

31546 sunvas | III 30 cm |



31216 sunvas | III 60 cm |

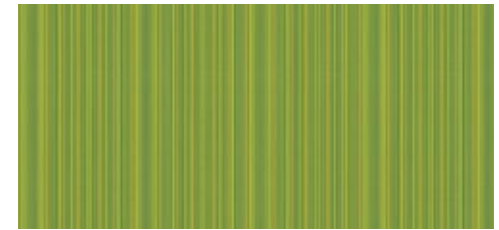

31236 sunvas | III 15 cm |



31316 sunvas | III 20 cm |



31586 sunvas | III 30 cm |

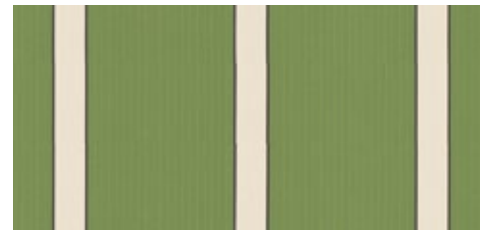

32846 sunsilk | III 24 cm |



32836 sunsilk | III 17 cm |



31590 sunvas | III 40 cm |

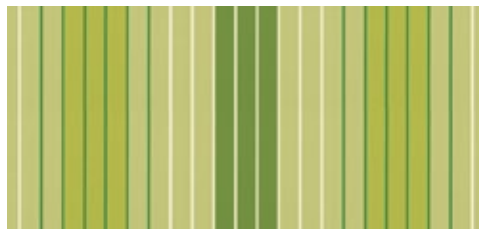

32855 sunsilk | III 40 cm |



# sunday green



32844 sunsilk

| III 15 cm |



32815 sunsilk

| III 40 cm |



markilux



sunday blue



Für meinen kleinen  
Sonnenschein.



31025 sunvas

| 1:1 | XL |



30915 sunvas

| 1:1 |



31054 sunvas

| 1:1 |

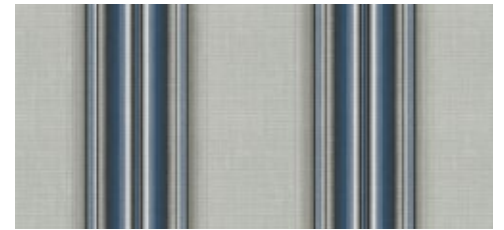

31505 sunvas

| III 30 cm |



32475 sunsilk

| 1:1 |

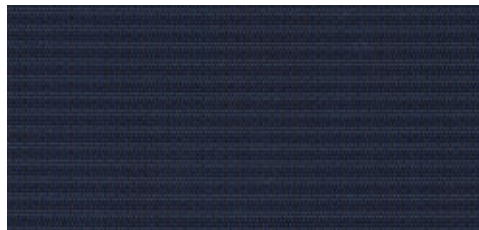

32505 sunsilk

| 1:1 |



31305 sunvas

| III 20 cm |



31555 sunvas

| III 40 cm |



31035 sunvas

| 1:1 |



30905 sunvas

| 1:1 |



31315 sunvas

| III 20 cm |

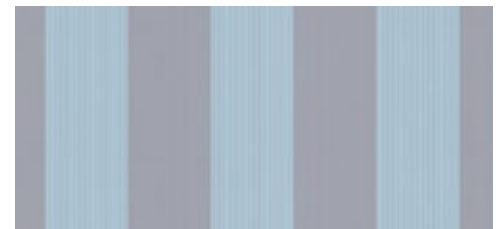

32805 sunsilk

| III 24 cm |

# sunday blue

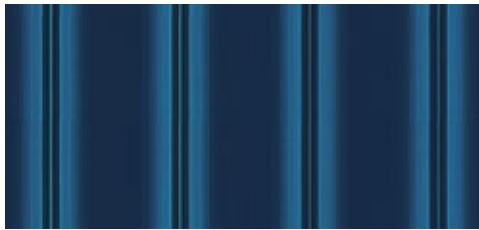

32835 sunsilk

| III 17 cm |

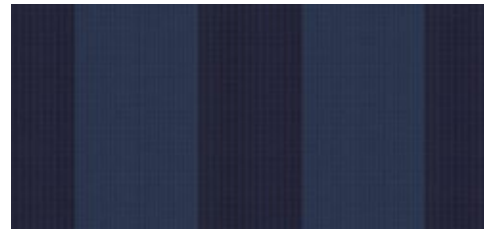

31245 sunvas

| III 30 cm |

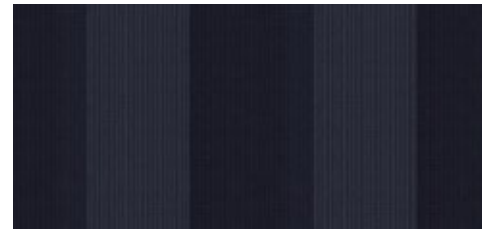

31248 sunvas

| III 30 cm |

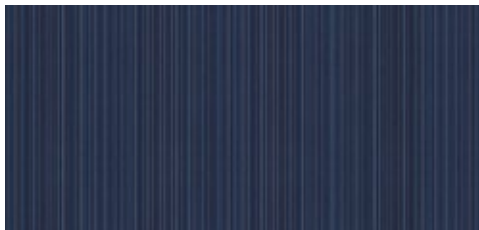

31235 sunvas

| III 15 cm |



| XL | Dessin als Breitware für nahtlose Tücher bis 230 cm Ausfall erhältlich

markilux



**sunday beige**



Mein kleiner  
Himmel auf Erden.

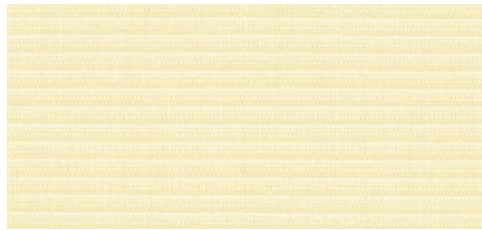

31386 sunvas

|1:1|

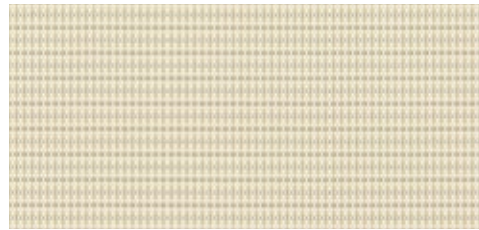

32517 sunsilk

|1:1|p+|

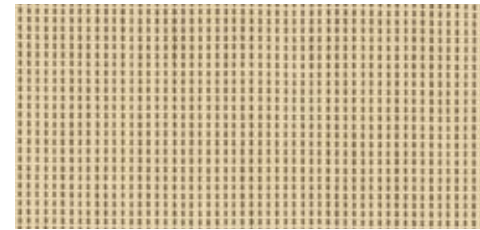

30907 sunvas

|1:1|t+|

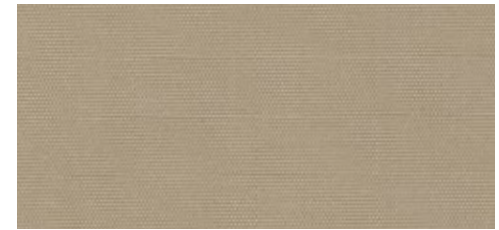

32449 sunsilk

|1:1|

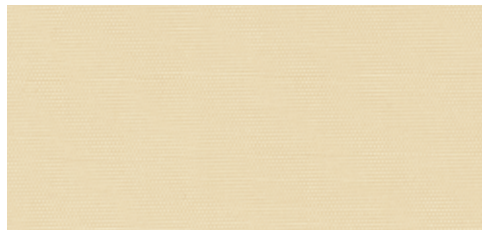

32417 sunsilk

|1:1|

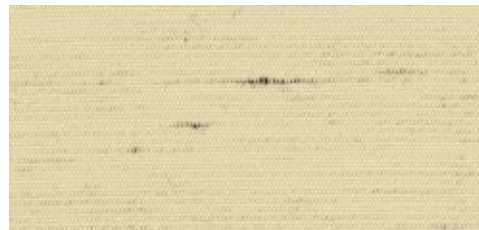

31117 sunvas

|1:1|XL|t+|

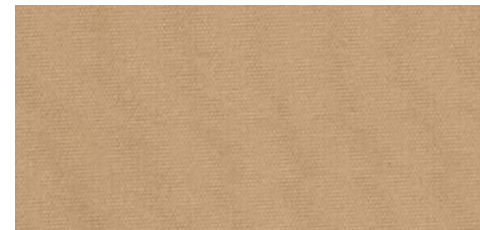

31037 sunvas

|1:1|XL|t+|p+|



32437 sunsilk

|1:1|



30937 sunvas

|1:1|t+|



31381 sunvas

|1:1|

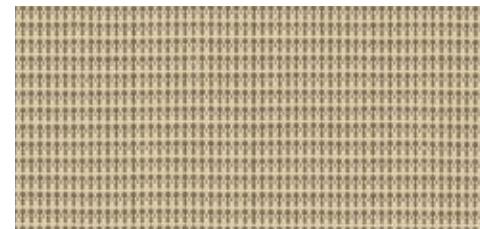

30917 sunvas

|1:1|



31057 sunvas

|1:1|XL|t+|p+|



# sunday beige

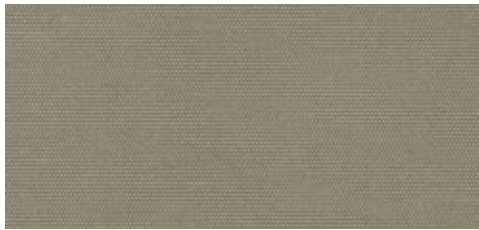

32434 sunsilk

| 1:1 |

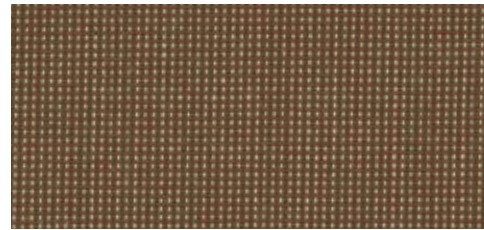

30957 sunvas

| 1:1 |



30947 sunvas

| 1:1 |



31387 sunvas

| 1:1 | t+ |

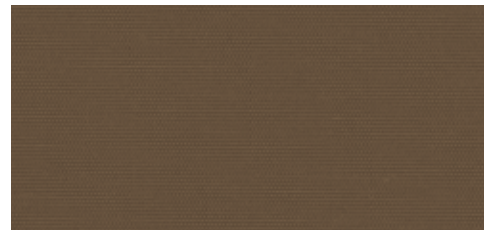

32447 sunsilk

| 1:1 |



31388 sunvas

| 1:1 |

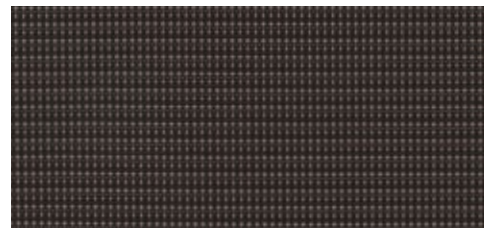

32528 sunsilk

| 1:1 |



| XL | Dessin als Breitware für nahtlose Tücher bis 230 cm Ausfall erhältlich

| t+ | Dessin auch als transolair erhältlich

| p+ | Dessin auch als perla/perla FR erhältlich



31307 sunvas

| III 20 cm |

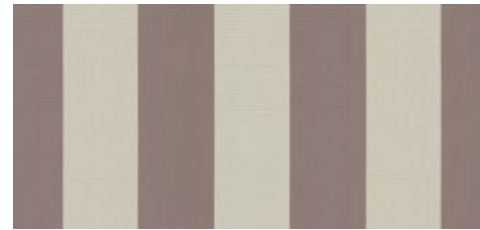

31317 sunvas

| III 20 cm |



31308 sunvas

| III 20 cm |



32857 sunsilk

| III 60 cm |



32807 sunsilk

| III 24 cm |

# sunday beige



31207 sunvas

| III 40 cm |



31567 sunvas

| III 30 cm |



31587 sunvas

| III 20 cm |

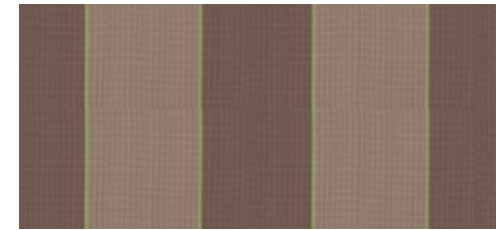

32827 sunsilk

| III 30 cm |



31569 sunvas

| III 30 cm |



31503 sunvas

| III 30 cm |



31205 sunvas

| III 40 cm |



31514 sunvas

| III 30 cm |

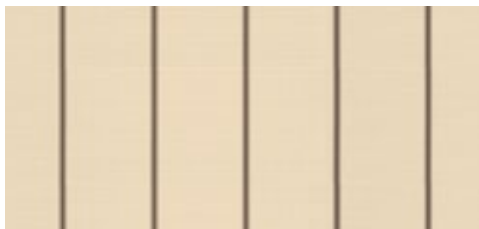

32877 sunsilk

| III 12 cm |

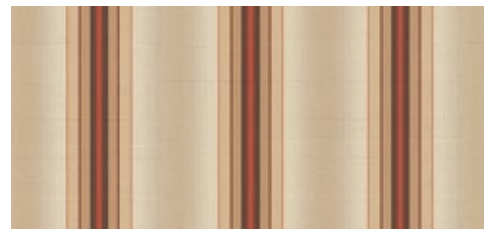

31579 sunvas

| III 20 cm |



31237 sunvas

| III 15 cm |



32806 sunsilk

| III 24 cm |

markilux



**SUN**day whiteblack



Genussmomente  
garantiert.



31009 sunvas

| 1:1 | XXL | t+ | p+ |



30927 sunvas

| 1:1 | t+ |

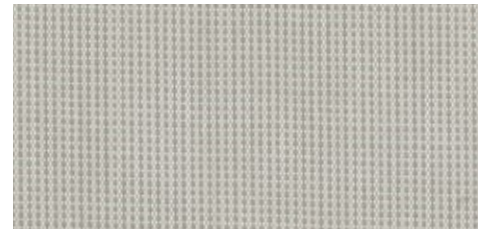

30918 sunvas

| 1:1 | t+ |

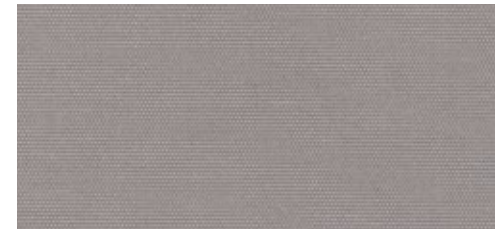

32439 sunsilk

| 1:1 |

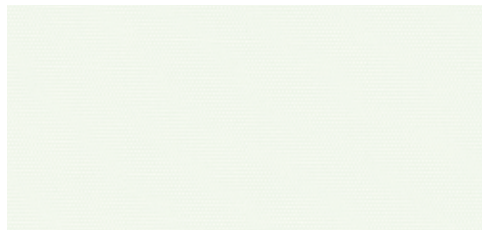

32467 sunsilk

| 1:1 | p+ |

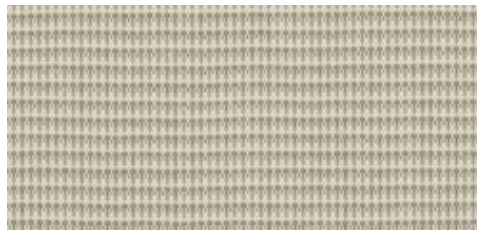

30908 sunvas

| 1:1 | t+ |



32414 sunsilk

| 1:1 | p+ |

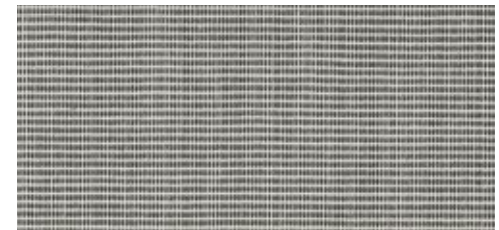

31592 sunvas

| 1:1 |



31109 sunvas

| 1:1 | XL | t+ |

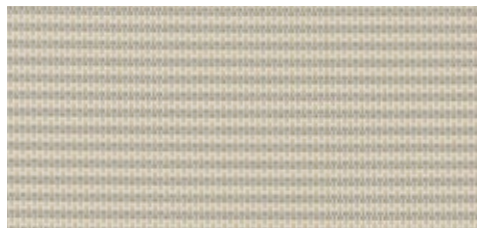

32507 sunsilk

| 1:1 | p+ |



31114 sunvas

| 1:1 | XL | t+ |

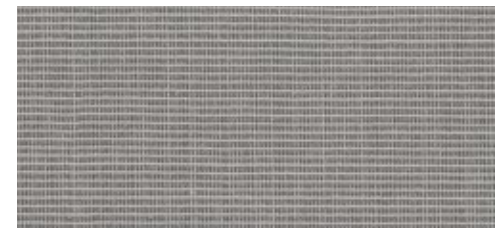

31595 sunvas

| 1:1 | t+ |

# sunday whiteblack



31008 sunvas | 1:1 | XXL | t+ | p+ |



30948 sunvas | 1:1 |

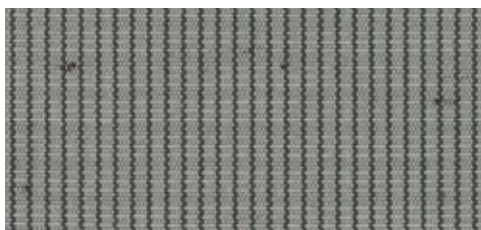

30938 sunvas | 1:1 | t+ |



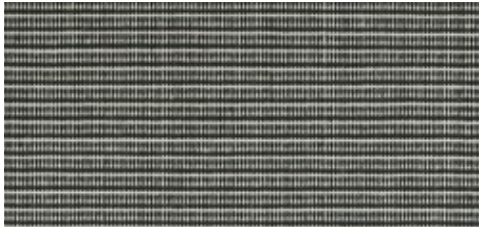

31383 sunvas

| 1:1 | t+ |

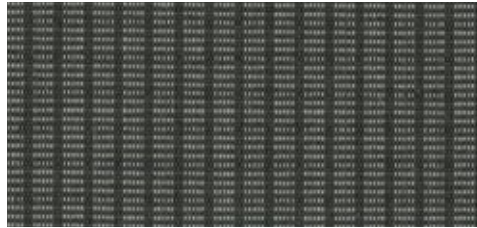

30928 sunvas

| 1:1 |

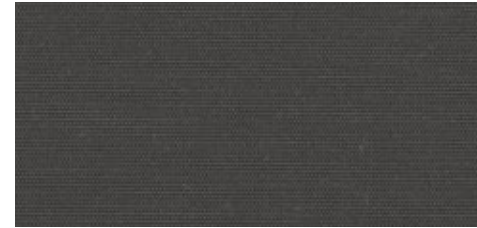

32438 sunsilk

| 1:1 |



31058 sunvas

| 1:1 | XL | t+ |



32508 sunsilk

| 1:1 | p+ |

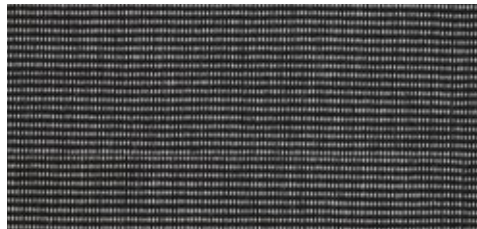

31597 sunvas

| 1:1 | t+ |



30958 sunvas

| 1:1 |

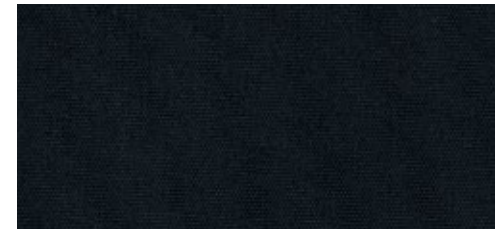

31028 sunvas

| 1:1 | XL | t+ | p+ |



31007 sunvas

| 1:1 | p+ |



31018 sunvas

| 1:1 | XL | p+ |



32518 sunsilk

| 1:1 |



# sunday whiteblack



| XL | Dessin als Breitware für nahtlose Tücher bis 230 cm Ausfall erhältlich

| t+ | Dessin auch als transolair erhältlich

| p+ | Dessin auch als perla/perla FR erhältlich



31318 sunvas | III 20 cm |



31209 sunvas | III 40 cm |

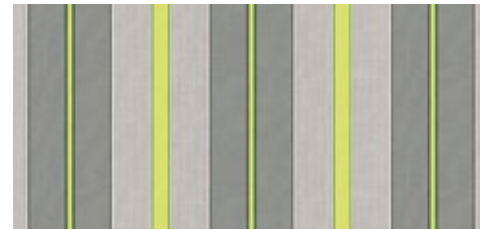

31531 sunvas | III 24 cm |

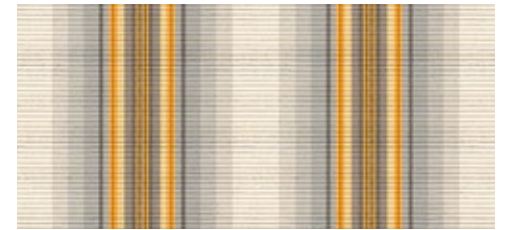

31552 sunvas | III 30 cm |



31328 sunvas | III 20 cm |

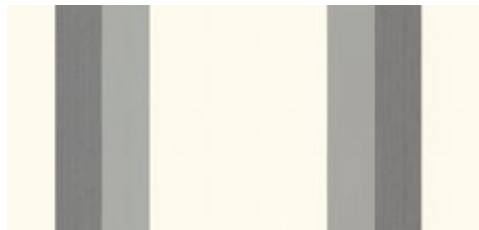

31218 sunvas | III 60 cm |

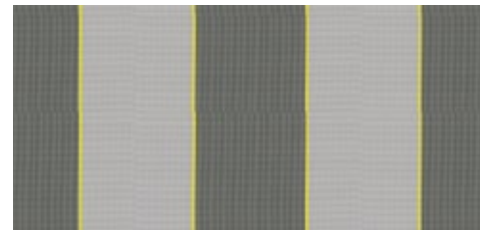

32826 sunsilk | III 30 cm |



31519 sunvas | III 30 cm |



31309 sunvas | III 20 cm |



31518 sunvas | III 30 cm |

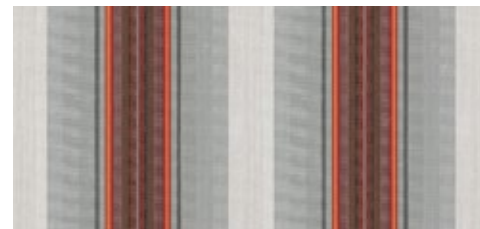

31553 sunvas | III 30 cm |



31593 sunvas | 1:1 |

# SUNday whiteblack



31208 sunvas

| III 40 cm |

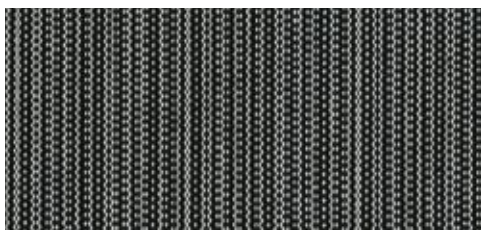

31594 sunvas

| 1:1 |



31509 sunvas

| III 30 cm |



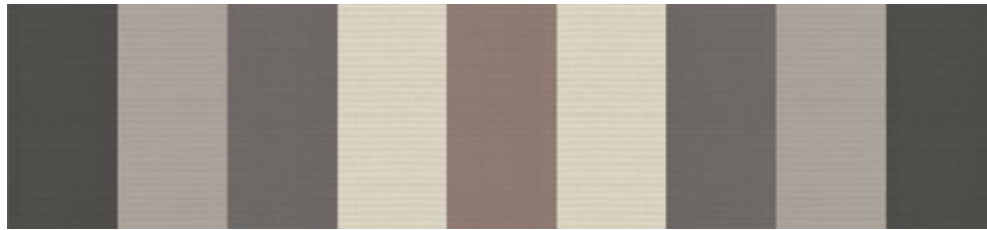

31220 sunvas

| III 120 cm | \* |

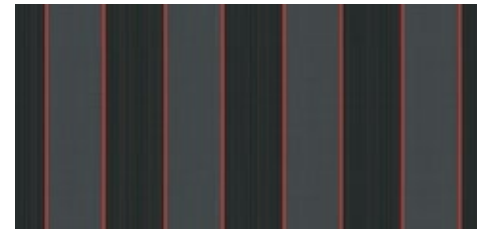

32818 sunsilk

| III 17 cm |

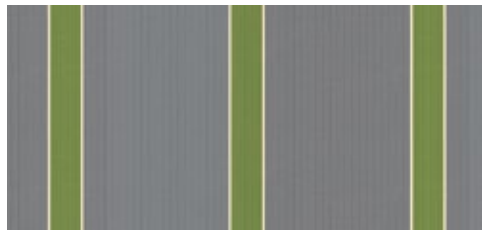

32840 sunsilk

| III 24 cm |

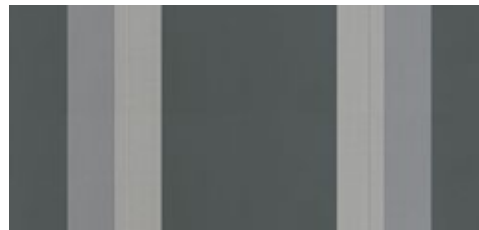

32808 sunsilk

| III 60 cm |



32804 sunsilk

| III 24 cm |

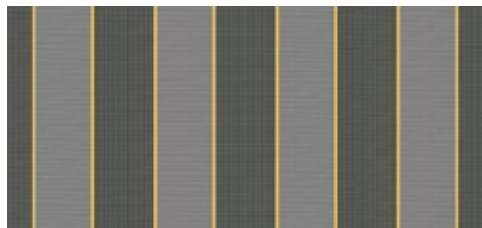

32819 sunsilk

| III 17 cm |

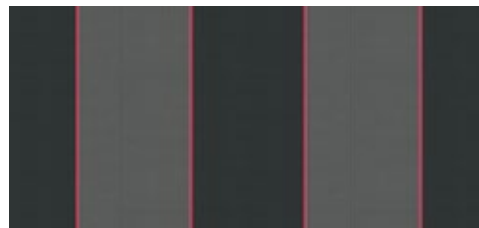

32828 sunsilk

| III 30 cm |

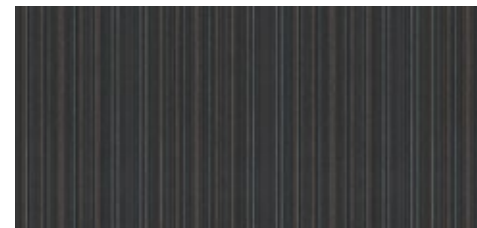

31238 sunvas

| III 15 cm |

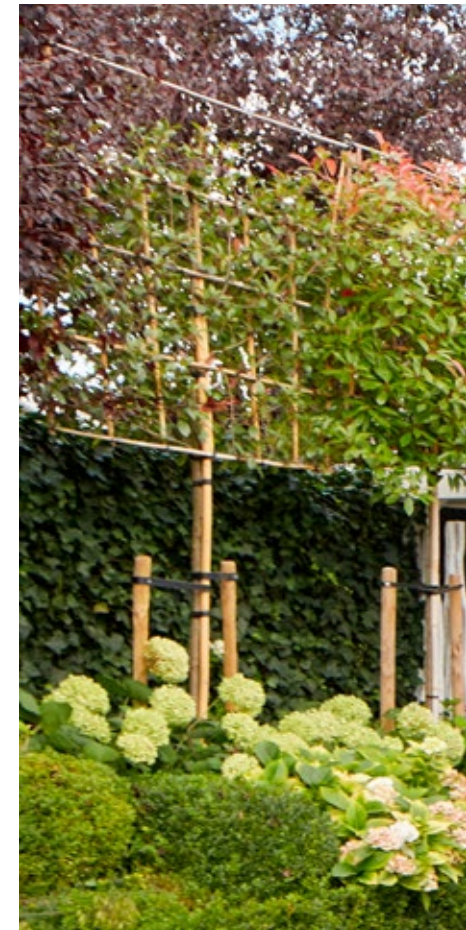

| \* | Nur für Gelenkarmmarkisen/ pergola, Rapportversatz möglich

sunday whiteblack



markilux

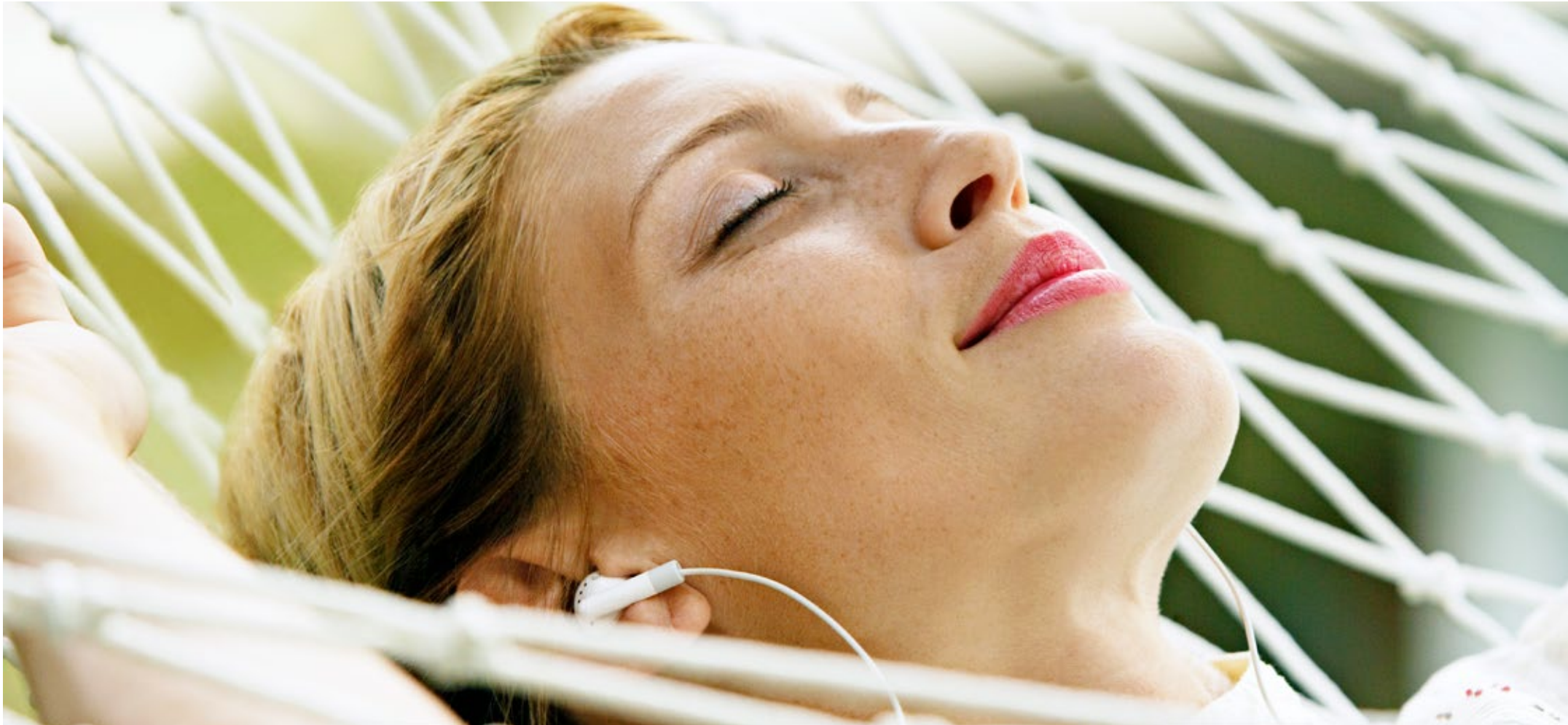

## SUNDAY SPECIALS



**transolair** Sonnenschutz mit Durchblick. Das sunvas Gewebe mit spezieller Lochtechnik steht für angenehme Transparenz sowie gute Licht- und Luftdurchlässigkeit. Stauwärme wird reduziert. | **vuscreen ALU** Sonnenschutz mit Klimaplus. Besseres Raumklima bei guter Sicht nach draußen dank der Aluminiumpartikel auf den Hightech-Fasern. | **perfotex** Ideal für Wintergärten. Eingewebte Rietlücken machen das Gewebe wasser- und luftdurchlässig. | **perla** Das wasserdichte sunvas Gewebe schützt optimal vor Sonne und Regen. | **perla FR** Das schwer entflammare und wasserdichte sunsilk Gewebe erfüllt strenge Brandschutzvorschriften.



33809 transolair | <> 250 cm |

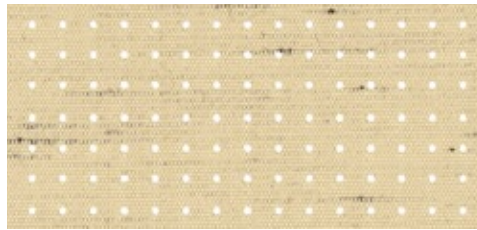

33847 transolair | <> 250 cm |



33837 transolair | <> 250 cm |



33857 transolair | <> 250 cm | □



33849 transolair | <> 250 cm |

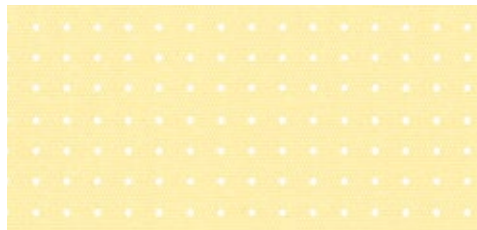

33877 transolair | <> 250 cm |



33950 transolair | <> 120 cm |

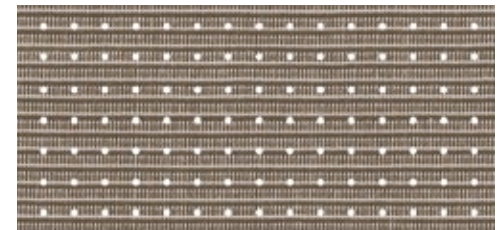

33987 transolair | <> 120 cm | □

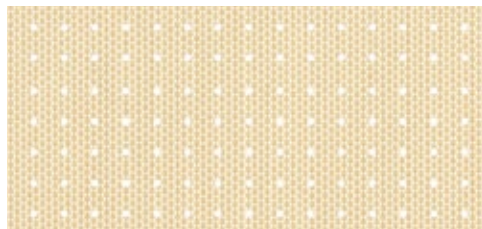

33937 transolair | <> 120 cm |

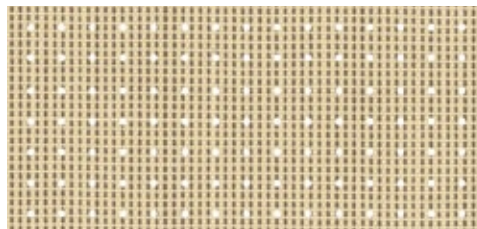

33907 transolair | <> 120 cm |

□ | Für Bildschirmarbeitsplätze empfohlen

<> | Schattenplus-Tücher aus 120 cm Bahnenware werden mit Quernaht konfektioniert. Struktur- und Noppendessins erhalten dadurch eine andere Optik gegenüber dem Markisentuch.



# specials transolair



## Sonnenschutz mit Durchblick

Das sunvas Gewebe mit spezieller Lochtechnik steht für angenehme Transparenz sowie gute Licht- und Luftdurchlässigkeit.

transolair empfehlen wir für markilux Schattenplus, Seitenmarkisen sowie für Fenster- und Glasdachmarkisen.

Das perforierte Markisentuch ermöglicht eine Sicht ins Freie bei gleichzeitigem Schutz vor Blicken von draußen. Es gewährleistet einen Luftaustausch zwischen Tuch und Glas. Stauwärme wird reduziert. Die Bildung von Wassersäcken wird minimiert.

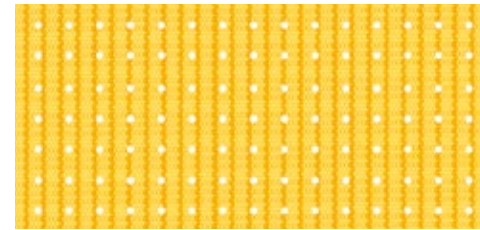

339 01 transolair | <> 120 cm |

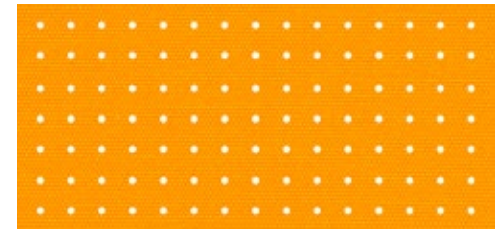

338 31 transolair | <> 250 cm |



338 16 transolair | <> 250 cm |

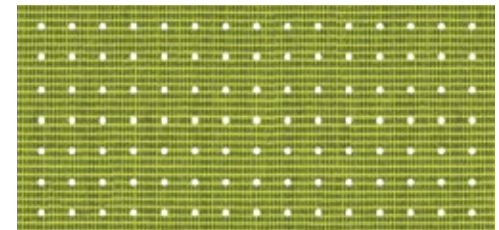

339 96 transolair | <> 120 cm | □ |



338 13 transolair | <> 250 cm | □ |

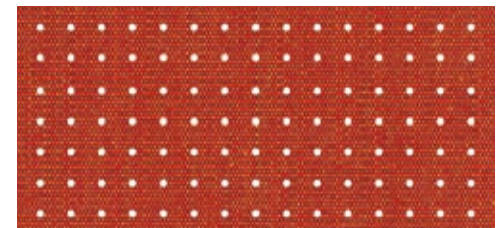

339 30 transolair | <> 120 cm | □ |

# specials transolair

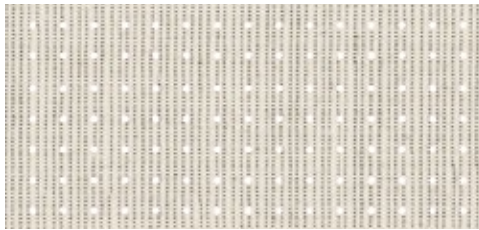

33927 transolair | <> 120 cm |

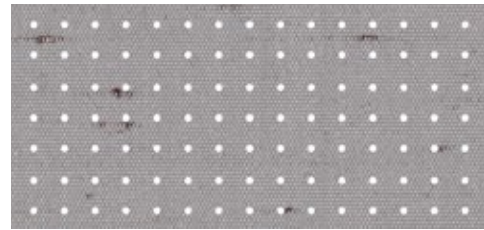

33844 transolair | <> 250 cm | □ |

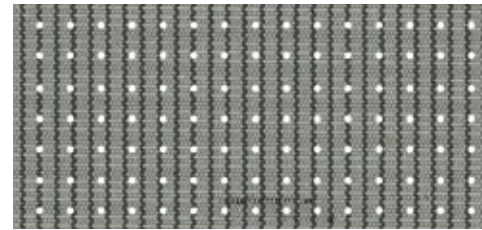

33938 transolair | <> 120 cm | □ |

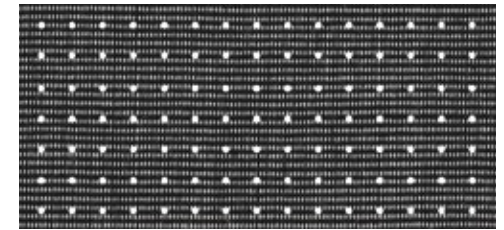

33997 transolair | <> 120 cm | □ |

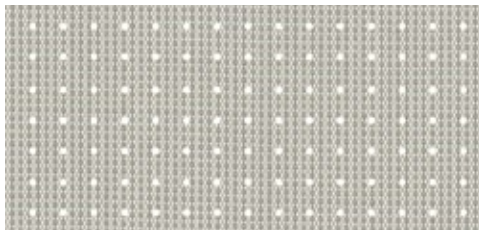

33918 transolair | <> 120 cm |



33808 transolair | <> 250 cm | □ |

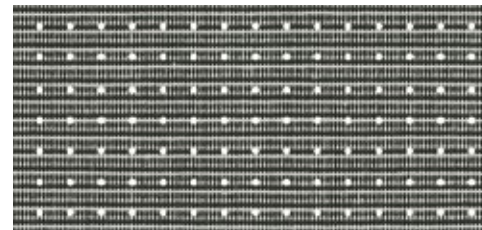

33983 transolair | <> 120 cm |



33858 transolair | <> 250 cm | □ |

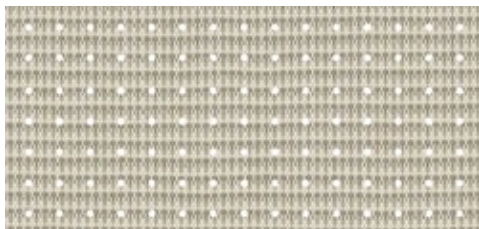

33908 transolair | <> 120 cm |

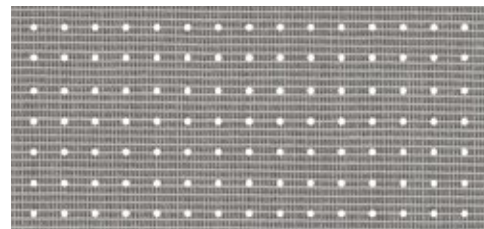

33995 transolair | <> 120 cm |



33838 transolair | <> 250 cm | □ |



33828 transolair | <> 250 cm | □ |

□ | Für Bildschirmarbeitsplätze empfohlen

| <> | Schattenplus-Tücher aus 120 cm Bahnenware werden mit Quernaht konfektioniert.  
Struktur- und Noppentessins erhalten dadurch eine andere Optik gegenüber dem Markisentuch.

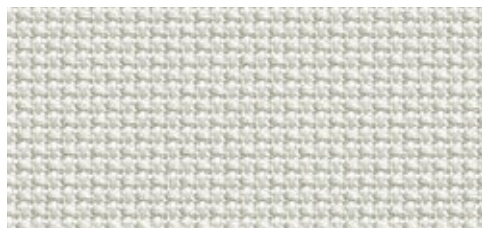

317 09 vuscreen ALU

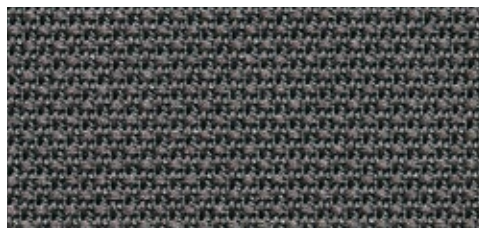

317 37 vuscreen ALU

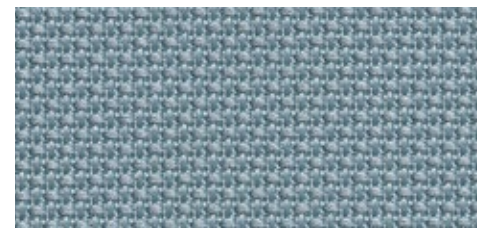

317 38 vuscreen ALU



317 08 vuscreen ALU

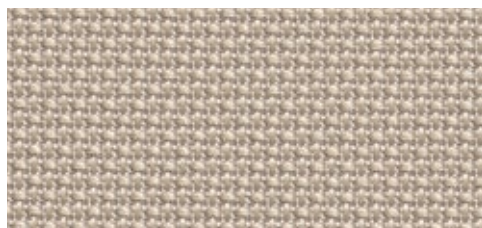

317 07 vuscreen ALU

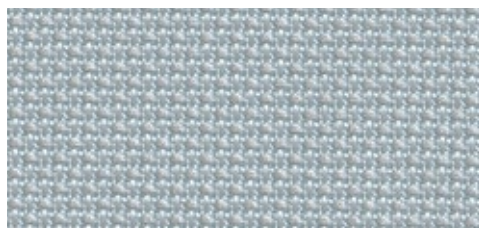

317 68 vuscreen ALU



317 28 vuscreen ALU



317 18 vuscreen ALU

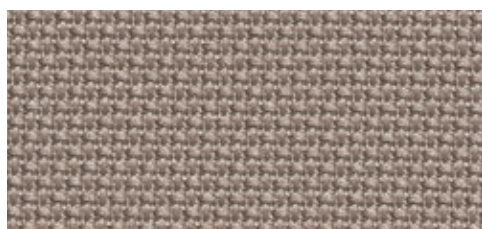

317 17 vuscreen ALU



### Sonnenschutz mit Klimaplus

Das leicht transparente Gewebe mit Aluminiumpartikeln auf den Fasern reflektiert Sonnenstrahlen besonders effektiv. Für ein besseres Raumklima bei guter Sicht nach draußen.

vuscreen ALU ist moderner Sonnen- und Blendschutz für markilux Fenstermarkisen.

Für Bildschirmarbeitsplätze empfohlen

## specials vuscreen ALU





33207 perfotex



33227 perfotex



33101 perfotex

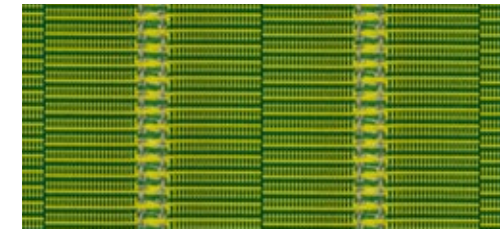

33106 perfotex



33201 perfotex



33208 perfotex

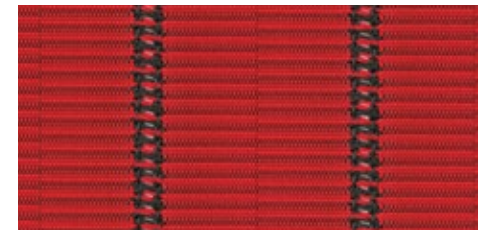

33103 perfotex



33108 perfotex



33217 perfotex



33218 perfotex



**Ideal für Wintergärten**

Eingewebte Rietlücken machen das sunsilk Gewebe wasser- und luftdurchlässig. Das Risiko der Bildung von Wassersäcken bei Regen und Stauwärme bei starker Sonneneinstrahlung wird reduziert. Die Alubeschichtung\* der Serie 332.. reduziert die Wärmeeinstrahlung zusätzlich. Die wetterbeständige Ausrüstung bietet zudem „Schutz vor Schmutz“ und sorgt für eine hervorragende Wasserabweisung.

\* Die Tuchoberseite verfügt über einen höheren Aluminiumanteil und wird aufgrund der besseren Reflektion nach oben/außen konfektioniert. Insbesondere bei hellen Tuchdessins und Gegenlichtbetrachtung ist die Aluminiumbeschichtung sichtbar.

## specials perfotex



| □ | Für Bildschirmarbeitsplätze empfohlen

### Gut zu wissen

perfotex Markisentücher werden aus technischen Gründen für das Modell markilux 8850 grundsätzlich in genähter Ausführung gefertigt. Für alle anderen Fenster- und Glasdachmarkisen werden die Tuchbahnen nach modernstem Verfahren miteinander verklebt.

markilux



37009 perla



37042 perla



37036 perla



37008 perla



37027 perla



37031 perla

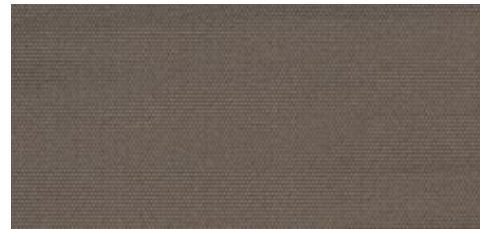

37007 perla



37018 perla

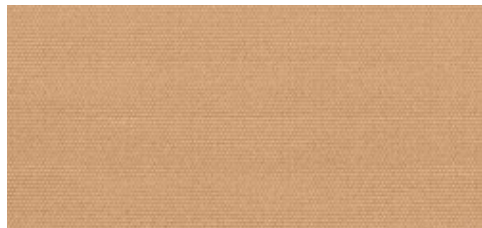

37037 perla



37013 perla



37057 perla

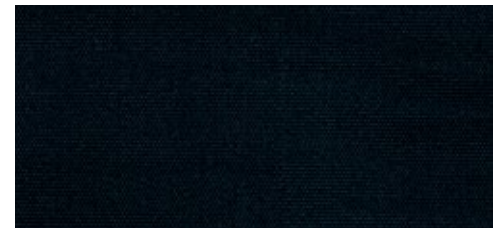

37028 perla



# specials perla



## Das wasserdichte sunvas Gewebe schützt optimal vor Sonne und Regen

Das Hightech-Gewebe mit wasserdichter, wetterfester Veredelung bietet optimalen Schutz vor Regen und mit UPF 50+ den höchstmöglichen UV-Schutz unter einer Markise. perla verfügt über eine transparente Beschichtung. Die Farbwirkung ist daher gegenüber den unbeschichteten sunvas Dessins nahezu unverändert.





37467 perla FR

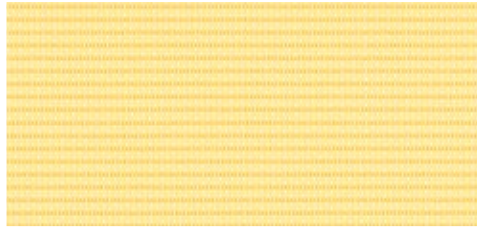

37501 perla FR



37433 perla FR

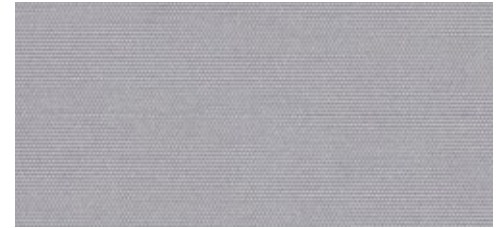

37414 perla FR



37517 perla FR

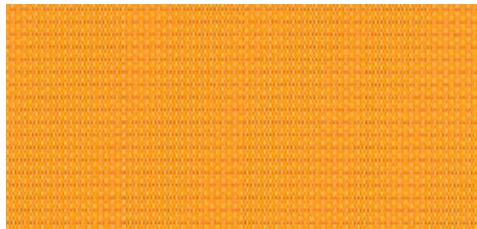

37511 perla FR

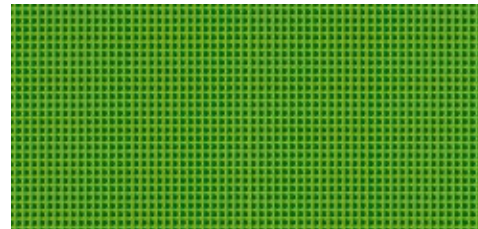

37506 perla FR



37508 perla FR

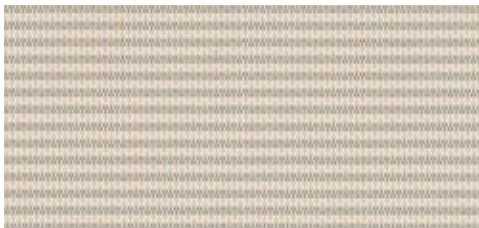

37507 perla FR

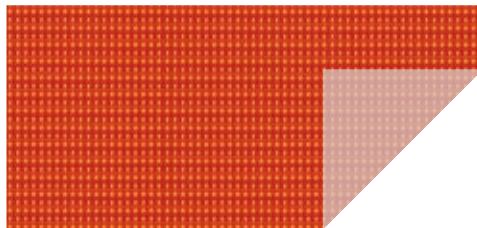

37502 perla FR

## specials perla FR



Das schwer entflammare und wasserdichte sunsilk Gewebe erfüllt strenge Brandschutzvorschriften perla FR sollte überall dort eingesetzt werden, wo spezielle Brandschutzvorschriften einzuhalten sind, Schutz vor Regen gewünscht wird und eine dekorative Wirkung gefragt ist.

Bei Tageslicht durchdringen die leuchtenden Tuchfarben die **weiße Tuchunterseite**, was eine Farbgestaltung des Innenraums ganz nach Ihrem Geschmack ermöglicht. Am Abend sorgt perla FR für eine helle, freundliche Atmosphäre.





29201

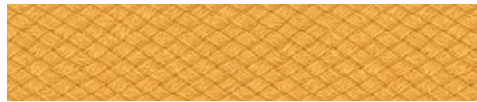

29210

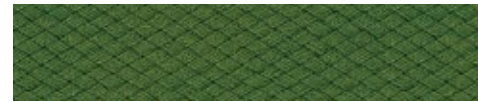

29242

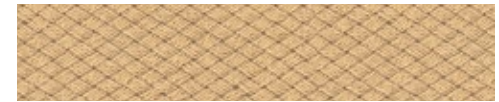

29241



29221

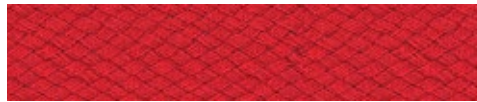

29256

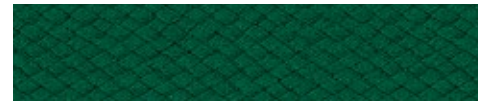

29266



29287



29228

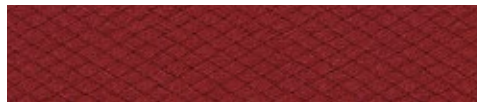

29286



29291



29247



29239

**Der Volant ist ein kleines Schmucktuch am Ausfallprofil**

Er verleiht Ihrer markilux Gelenkarmmarkise einen klassischen Look (modellabhängig/ optional). Für jedes Tuchdessin ist ein passendes Einfassband vorgesehen. Wenn Sie es jedoch in einer anderen Farbe wünschen, steht die abgebildete Farbpalette zur Verfügung.

Der Volant ist immer rapportpassend zum Tuch. Er wird aus demselben Stück geschnitten und läuft an beiden Seiten formgleich aus. Bei Streifendessins sind die Volanthöhen und -tiefen auf den jeweiligen Streifenverlauf abgestimmt. Nachzuliefernde Volants können nicht exakt rapportgleich gefertigt werden.

# Volant – Einfassbänder und Formen



292.33



292.65

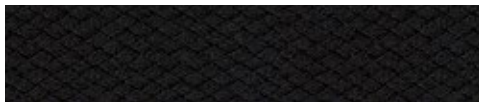

292.49



Volantform 1



Volantform 3



Volantform 2



Volantform 6



Markisentücher bestehen aus technischen Geweben, die neben der funktionellen Aufgabe vor allem dekorativ sind. Sie sind Hochleistungsprodukte, die strengen technischen Anforderungen entsprechen. Bei jeder Produktion werden sie umfangreichen Labortests unterzogen.

Anforderungen wie Wasserdruckbeständigkeit, Steifigkeit, schmutz- und wasserabweisende Eigenschaften, Einreiß- und Weiterreißfestigkeit, Farbechtheit und viele andere Eigenschaften werden festgelegt, gemessen und für jedes Gewebe vom Hersteller garantiert.

Obwohl bei der Herstellung nur kontrolliertes Gewebe erster Wahl verwendet wird, sind der Perfektion Grenzen gesetzt. Kleine Unregelmäßigkeiten wie Knotenstellen, Fadenverdickungen und -verdünnungen, vereinzelter Fadenbruch sowie bestimmte Erscheinungen im Tuch werden von Markisenbesitzern mitunter beanstandet, sind aber nach heutigem Stand der Technik nicht vollkommen auszuschließen.

## **Knickfalten**

Knickfalten entstehen bei der Konfektion und beim Falten des Sonnenschutztextiles. An der gefalteten Stelle kann im Gegenlicht, vor allem bei hellen Farben, ein dunkler Strich sichtbar werden, der durch Knickung der Faser entsteht (Lichtbrechung).

## **Welligkeit im Naht- und Bahnenbereich**

Welligkeit kann entlang der Seitensäume, im Bereich der Nähte und mitten in den Bahnen entstehen. Das Tuch wird an den Nähten doppelt gelegt. Dadurch ergeben sich unterschiedliche Aufrolldurchmesser, die zu Spannungsunterschieden in den genannten Bereichen und somit zu Welligkeiten führen.

Die Spannung, die durch die Gelenkarme und das Durchhängen der Wickelwelle und/oder des Ausfallprofils entsteht, kann diese Effekte begünstigen.

Auch wenn sich während einem starken Regen ein „Wassersack“ gebildet hat, kann sich Welligkeit bilden.

## **Regenbeständigkeit**

Sonnenschutzgewebe sind mit einem wasserabstoßenden Finish imprägniert und bleiben bei Nutzung nach Herstellervorgabe und einem Neigungswinkel von mindestens 14° während eines kurzen, leichten Regens regenbeständig.

Bei längeren Nässeperioden und/oder schwerem Regenschauer muss die Markise geschlossen bleiben oder eingerollt werden, um Schaden zu vermeiden.

Ist das Tuch einmal nass geworden, muss die Markise unverzüglich nach dem Regen zum Trocknen wieder ausgefahren werden, um einen Pilzbefall in Form von sogenannten Stockflecken zu vermeiden.

## **Seitenbahnenlängung**

Das Tuch wird meist durch ein aktives Federsystem fast permanent auf Spannung gehalten. Nähte und Säume wirken zwar wie eine Verstärkung, müssen aber auch die größte Belastung aushalten. Beim Aufrollen des Tuches liegen die Säume und Nähte übereinander, was Druck und Spannung noch erhöht. Dadurch werden sie besonders beansprucht und gedehnt. Dies kann beim Ausfahren der Markise dazu führen, dass die Seitensäume leicht herunterhängen.

## **Die richtige Pflege für Ihr Markisentuch**

Staub können Sie mit einer weichen Bürste im trockenen Zustand entfernen. Laub und ähnliche Verschmutzungen sollten Sie sofort beseitigen. Kleine Flecken sind mit Wasser und einem handelsüblichen, vorzugsweise flüssigen, Feinwaschmittel (5-prozentige Seifenlösung; Wassertemperatur max. 30 Grad) zu entfernen. Spülen Sie gründlich mit Wasser nach und behandeln die Stelle mit einem handelsüblichen Zeltimprägnierspray.

Der Originalzustand ist hierbei nicht wieder zu erreichen.

Ausführliche Anleitungen für den Markisenkäufer mit allen wichtigen Hinweisen zur Bedienung, Pflege und Wartung liegen jeder Markisenlieferung bei.

# Produkteigenschaften und Pflege



# visutex – exklusiv nur auf markilux Designmarkisen



30101 sunvas | 16 |



30102 sunvas | 17 |



30103 sunvas | 18 |



























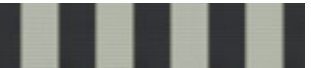







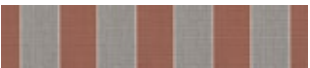







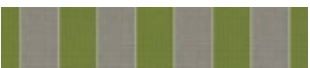

30104 sunvas | 18 |







30106 sunvas | 20 |



					
31401 sunvas   16	31418 sunvas   23	31460 sunvas   20	31480 sunvas   16	36910 sunsilk   17	36974 sunsilk   23
					
31402 sunvas   17	31420 sunvas   22	31461 sunvas   16	31483 sunvas   18	36911 sunsilk   20	36976 sunsilk   24
					
31403 sunvas   18	31421 sunvas   22	31462 sunvas   16	31486 sunvas   21	36912 sunsilk   17	36982 sunsilk   24
					
31406 sunvas   21	31425 sunvas   22	31463 sunvas   19	31487 sunvas   24	36916 sunsilk   21	36983 sunsilk   18
					
31407 sunvas   24	31431 sunvas   22	31464 sunvas   19	31488 sunvas   22	36917 sunsilk   16	36988 sunsilk   23
					
31408 sunvas   25	31432 sunvas   23	31465 sunvas   20	31492 sunvas tango   22	36919 sunsilk   24	36994 sunsilk   23
					
31413 sunvas   25		31466 sunvas   20	36901 sunsilk   21	36920 sunsilk   18	36995 sunsilk   17
					
31416 sunvas   20		31478 sunvas   23	36903 sunsilk   17		36996 sunsilk   21

# sunday – Qualität in sunsilk und sunvas

					
30901 sunvas   30	30912 sunvas   36	30926 sunvas   46	30948 sunvas   63	31008 sunvas   63	31028 sunvas   64
					
30902 sunvas   40	30913 sunvas   40	30927 sunvas   62	30957 sunvas   57	31009 sunvas   62	31031 sunvas   30
					
30903 sunvas   40	30915 sunvas   52	30928 sunvas   64	30958 sunvas   64	31013 sunvas   40	31033 sunvas   40
					
30905 sunvas   52	30916 sunvas   46	30931 sunvas   30	30974 sunvas   40	31016 sunvas   46	31035 sunvas   52
					
30906 sunvas   46	30917 sunvas   56	30937 sunvas   56	31002 sunvas   36	31018 sunvas   64	31036 sunvas   46
					
30907 sunvas   56	30918 sunvas   62	30938 sunvas   63	31003 sunvas   40	31021 sunvas   30	31037 sunvas   56
					
30908 sunvas   62	30921 sunvas   30	30941 sunvas   30	31006 sunvas   46	31025 sunvas   52	31042 sunvas   36
					
30911 sunvas   30	30923 sunvas   41	30947 sunvas   57	31007 sunvas   64	31027 sunvas   30	31054 sunvas   52



31057 sunvas | 56 |



31058 sunvas | 64 |



31109 sunvas | 62 |



31114 sunvas | 62 |



31117 sunvas | 56 |



31201 sunvas | 33 |



31204 sunvas | 42 |









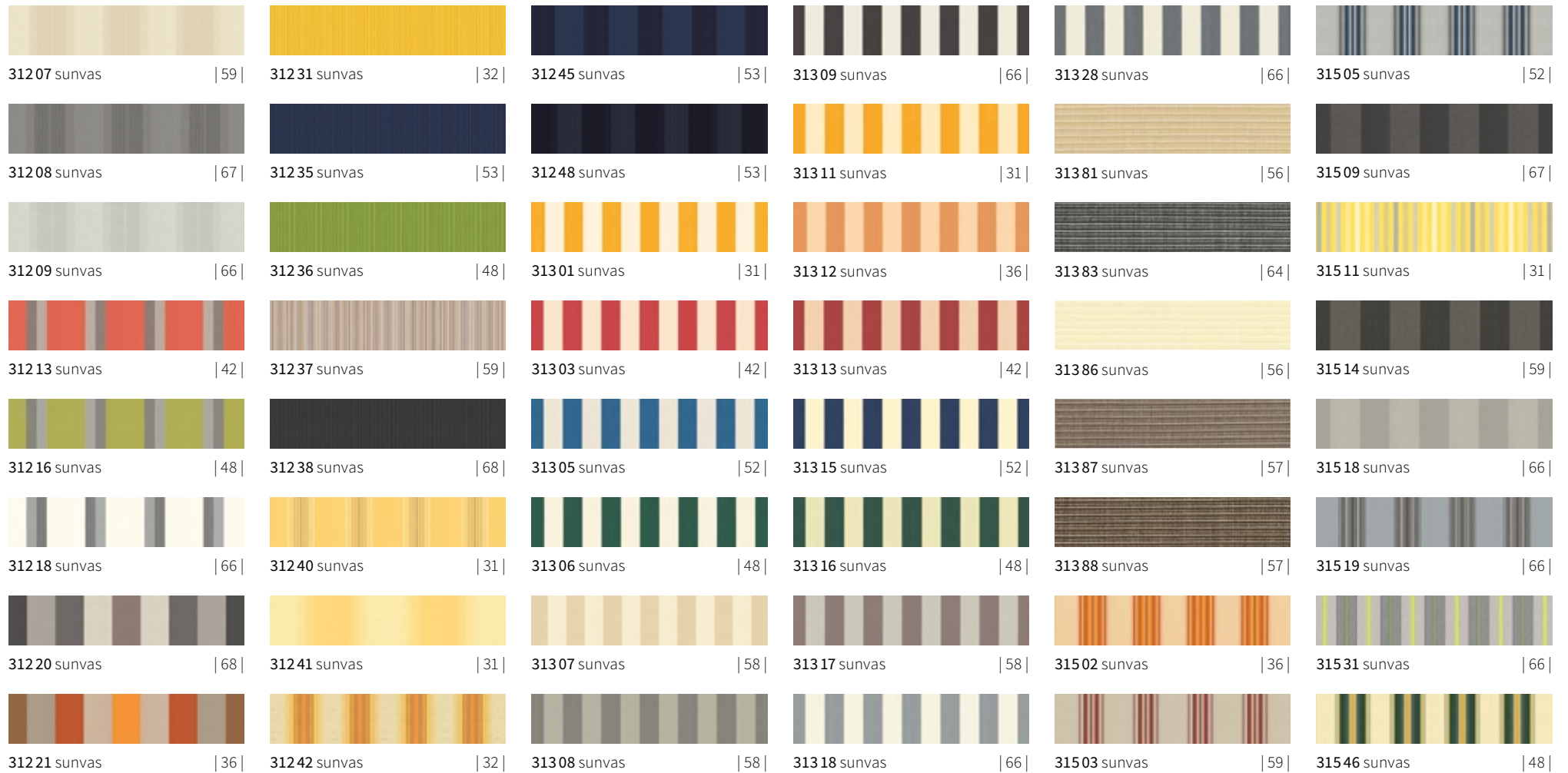















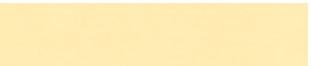





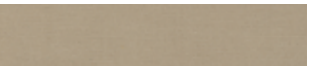



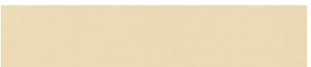







31205 sunvas | 59 |

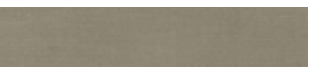
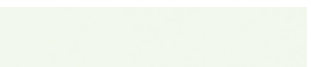

# sunday – Qualität in sunsilk und sunvas



					
31552 sunvas   66	31574 sunvas   32	31592 sunvas   62	32401 sunsilk   36	32438 sunsilk   64	32473 sunsilk   40
					
31553 sunvas   66	31575 sunvas   36	31593 sunvas   66	32403 sunsilk   40	32439 sunsilk   62	32475 sunsilk   52
					
31555 sunvas   52	31576 sunvas   31	31594 sunvas   67	32409 sunsilk   30	32447 sunsilk   57	32476 sunsilk   46
					
31565 sunvas   42	31579 sunvas   59	31595 sunvas   62	32414 sunsilk   62	32449 sunsilk   56	32501 sunsilk   30
					
31566 sunvas   42	31582 sunvas   36	31597 sunvas   64	32417 sunsilk   56	32453 sunsilk   40	32502 sunsilk   40
					
31567 sunvas   59	31586 sunvas   48		32433 sunsilk   40	32456 sunsilk   46	32505 sunsilk   52
					
31569 sunvas   59	31587 sunvas   59		32434 sunsilk   57	32467 sunsilk   62	32506 sunsilk   46
					
31571 sunvas   32	31590 sunvas   48		32437 sunsilk   56	32471 sunsilk   30	32507 sunsilk   62

# sunday – Qualität in sunsilk und sunvas



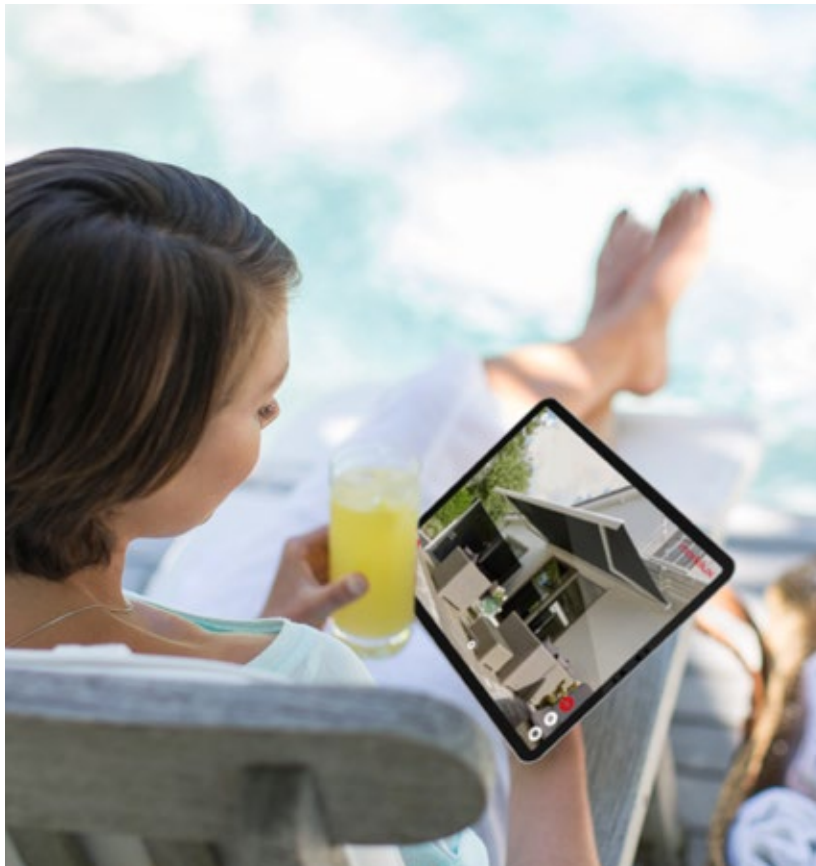

## Wer sucht, der findet

Das schönste Tuch für Ihre Designmarkise entdecken Sie unter den mehr als 250 Tuchdessins bei Ihrem markilux Fachpartner und auf [markilux.com/markisentuch-finder](http://markilux.com/markisentuch-finder)

## specials

338..   339..	transolair .....	72
317..	vuscreen ALU .....	76
331..   332..	perfortex .....	78
370..	perla .....	80
374..   375..	perla FR .....	82

## Volant

Einfassbänder für Volant .....	84
Volantformen .....	85
<b>Produkteigenschaften und Pflege .....</b>	<b>  86  </b>

<> Gewebebreite

t+ Dessin auch als transolair erhältlich

||| Rapport

p+ Dessin auch als perla / perla FR erhältlich

**XL** Dessin als Breitware für nahtlose Tücher bis 230 cm Ausfall erhältlich, modell- und größenabhängig, 310 08 + 310 09 bis 300 cm

☐ Für Bildschirmarbeitsplätze empfohlen

★ Nur für Gelenkarmmarkisen / pergola, Rapportversatz möglich

## Gedruckt ist nicht gewebt

Bitte vergleichen Sie für Ihre verbindliche Dessinauswahl die Abbildung in dieser Tuchbroschüre unbedingt mit dem Originalmuster bei Ihrem markilux Fachpartner vor Ort.

Die abgebildeten Dessins mit größeren Rapporten sind im Maßstab ca. 1:10 abgebildet. Kleinrapportige und uni-farbene Dessins werden in 100% dargestellt.

**Die Beste unter der Sonne. Für den schönsten Schatten der Welt.**

markilux Designmarkisen sind die Symbiose von innovativer Technik und höchster Qualität, mehrfach ausgezeichnet und prämiert. Ideen, ausführliche Informationen, professionelle Beratung und die schönsten Markisentuch-Dessins finden Sie bei Ihrem markilux Fachpartner und auf [markilux.com](https://www.markilux.com)